APÓS UMA JORNADA GLORIOSA, OS BRASILEIROS DESPEDEM-SE HOJE DAS CANCHAS EUROPEAS

16 PAGINAS
E o Supplemento Sportivo 200 réis

Diario Carioca

200 RÉIS

Director-Presidente HORACIO DE CARVALHO JUNIOR — Fundador: J. E. DE MACEDO SOARES — Director-Thesoureiro J. B. MARTINS GUIMARAES

Anno XI — Numero 3.075 || Rio de Janeiro, Domingo, 19 de Junho de 1938 || Praça Tiradentes n.° 77

Um Passo Decisivo Para a Siderurgia Nacional

Tiveram completo exito as experien cias realizadas pelo Instituto Nacional de Technologia para a fabricaçã o do coke metallurgico, utilizando o carvão nacional de Santa Catharina — Os ministros interino do Trabalho e da Viação assistem á demonstração hontem realizada

Sr. João Carlos Vital, ministro interino do Trabalho

Entre os grandes problemas que estão sendo, actualmente, objecto de attenção do governo federal encontra-se o da siderurgia. O presidente Getulio Vargas está vivamente empenhado na solução desse importante problema do maior interesse para o nosso paiz.

Procurando collaborar em tal sentido, o Instituto Nacional de Technologia vem realizando estudos e experiencias com o objectivo da fabricação do coke metallurgico no Brasil, utilizando o carvão nacional de Santa Catharina.

Os resultados obtidos pelo Instituto Nacional de Technologia são inteiramente satisfatorios. Não mais subsistem duvidas quanto á fabricação do coke nacional, que pode ser conseguido, com todos os requisitos necessarios, misturando-se 2|3 de carvão de Santa Catharina, lavado, com 1|3 de carvão steam-coal typo Cardiff.

Para demonstrar praticamente tal resultado realizou-se, hontem, naquelle Instituto, uma experiencia, que foi assistida pelos ministros da Viação, coronel Mendonça Lima, e interino do Trabalho, sr. João Carlos Vital, e pelos srs. almirante Castro e Silva, chefe do Estado Maior da Armada, Barbosa Carneiro, presidente do Conselho Federal do Commercio Exterior, Euvaldo Lodi, presidente da Confederação Industrial, Guilherme Guinle, Henrique Lage, professor Francisco de Sá Lessa, inspector de Illuminação, Mario Ramos, Trajano de Medeiros, major Macedo Soares, J. M. Lacerda, director do Departamento Nacional de Industria e Commercio, professor Othon Leonardo, Firmo Dutra, Fonseca Costa, director do Instituto N. de Technologia, além de muitas outras pessoas, entre as quaes o director da Companhia do Gaz, membros do Conselho Federal do Commercio Exterior e da Commissão de Economia e Finanças.

A experiencia foi effectuada em um pequeno forno, especialmente construido, reproduzindo os fornos de coke usados na grande industria e que fornece, de cada vez, cerca de 500 kgs. de coke metallurgico.

O resultado obtido foi excellente, sendo o professor Fonseca Costa muito felicitado pelos presentes por esse motivo.

Com a fabricação do coke nacional, nas condições obtidas pelo Instituto Nacional de Technologia, a siderurgia em nosso paiz ao invés de ficar dependente de 100 °|° de reductor estrangeiro, ficará apenas dependente de 33 °|° dum carvão estrangeiro que poderá ser obtido em muito boas condições. Será, desse modo, um grande passo para a criação de uma industria verdadeiramente nacional.

Coronel Mendonça Lima, ministro da Viação

Na proxima semana, novas experiencias serão realizadas no Instituto Nacional de Technologia com a presença do presidente Getulio Vargas.

O Natalicio dos Windsor

Quinta-feira o duque festejou o seu anniversario e hoje occorre o da duqueza

MONTE CARLO, 18 — Os duques de Windsor passarão o "week-end" a bordo de um hiate, em Frixos, ao largo de Monte Carlo, festejando desse modo o anniversario natalicio da duqueza, que passa amanhã. O anniversario do duque foi commemorado, ante-hontem, no castello de Lacroe em Antibes, com uma recepção intima.

Consta que, em setembro, os duques seguirão para o Tyrol e dahi para Paris, regressando a Riviera pelo Natal.

O novo governo uruguayo

TOMA POSSE, HOJE, DA PRESIDENCIA DA REPUBLICA VIZINHA, O GENERAL ALFREDO BALDOMIR

Chegaram a Montevidéo as Embaixadas do Brasil e da Argentina que vão assistir ao acto

MONTEVIDEO, 18 — O general Alfredo Baldomir toma posse, amanhã, da presidencia da Republica, que exercerá no periodo de 1938 a 1942. Prestará juramento perante as duas casas do Congresso, reunidas, a uma hora e trinta. Falará, nessa occasião, o sr. José Spalter, presidente da Assembléa. O novo presidente, dali se dirigirá para o Palacio do Governo, onde haverá a cerimonia da transmissão da posse. O presidente actual sr. Gabriel Terra e seu substituto no alto posto da Republica trocarão os discursos da praxe, passando, ambos, em seguida, revista aos soldados, que desfilarão defronte ao palacio. — (A. N.)

OS SECRETARIOS DA PRESIDENCIA

MONTEVIDEO 18 — O general Baldomir, logo que se empossa na presidencia da Republica, designará para secretarios da presidencia os srs. Hugo Ricaldoni e Arturo Terra Arocena. Para chefe de policia, será nomeado o coronel Serafim Martinez. Para a inspectoria do Exercito, irá o general Jose Roletti. — (A. N.)

UM BANQUETE AS EMBAIXADAS ESTRANGEIRAS

MONTEVIDEO, 18 — No proximo dia 22, o novo presidente da Republica offerecerá um banquete em honra das embaixadas estrangeiras que vieram assistir á posse, e no dia seguinte, as delegações irão á palacio apresentar suas despedidas. — (A. N.)

CHEGOU A MISSÃO ESPECIAL DO BRASIL

MONTEVIDEO, 18 — Pelo vapor Arlanza" chegou hontem a Missão Especial do Brasil, que vem assistir á posse do novo presidente uruguayo, general Alfredo Baldomir. A Embaixada Especial do Brasil, chefiada pelo general Almerio de Moura foi recebida pelo embaixador brasileiro aqui sr. Baptista Lusardo, pessoal da Embaixada, do Consulado do Brasil, do Lloyd Brasileiro, numerosas pessoas da colonia brasileira, introductor diplomatico, funccionarios do Ministerio do Exterior, autoridades uruvuaya, general Alfredo Campos, inspector geral do Exercito e futuro ministro da Defesa Nacional, officiaes do Exercito

(Conclue na 4ª pagina)

Decide-se Hoje o Campeonato do Mundo

OS TECHNICOS APONTAM OS HUNGAROS COMO FAVORITOS — E AFFIRMAM QUE O "TEAM" ITALIANO E' MUITO AGRESSIVO, EMQUANTO OS PRIMEIROS POSSUEM UM QUADRO QUE JOGA COM A PERFEIÇÃO DE UM RELOGIO

Os brasileiros devem vencer facilmente os suecos — Como jogarão os dois scratches em Bordeaux

PARIS, 18 — Nos circulos sportivos prediz-se que a Hungria conquistará a "Taça do Mundo", derrotando o seleccionado da Italia no match final a ser realizado amanhã no stadio de Colombes e que o Brasil vencerá facilmente a Suecia em Bordéos, classificando-se em terceiro logar.

Embora a Italia tenha sido chamada a intervir contra adversarios muito mais difficeis, nas primeiras rodadas do torneio, do que a Hungria, — que todos reconhecem ter sido favorecida pela sorte devido aos esquadrões mais fracos com que jogou — os technicos de football estão convencidos de que o team hungaro que joga com a precisão de um relogio, superará o estilo mais aggressivo da Italia, a despeito das victorias obtidas por esta ultima. todavia o saldo a favor da Italia nos encontros que disputou contra a Hungria é bem significativo, principalmente nos ultimos annos. Assim é que nos ultimos dezeseis jogos internacionaes que disputaram, a Italia venceu oito vezes, emquanto a Hungria só em quatro partidas teve o score a seu favor. Quatro jogos terminaram empatados. Nesses encontros a Italia fez trinta e dois goals contra trinta da Hungria.

Disputando o presente torneio da "Taça do Mundo", a Italia derrotou a Noruega por 2 x 1; a França por 3 x 1 e o Brasil por 2 x 1; a Hungria levou de vencida as Indias Neerlandezas por 6 x 0; a Suissa por 2 x 0 e a Suecia por 5 x 1.

O team da Italia, salvo alterações de ultima hora, será o mesmo que enfrentou o Brasil em Marselha, na quinta-feira.

A Hungria, entretanto, modificará a sua linha de ataque, formando-a com os players Sass, Vincenz, Zsengeller, Kohut e o capitain Sarosi.

Tanto quanto se sabe, nenhum dos teams recorrerá a tacticas especiaes ou innovações para o jogo de amanhã, mas depreende-se que o technico hungaro, Shaeffer, aproveitará os ultimos minutos de treinamento para shoots a goal, porque a despeito do numero de tentos registados nas partidas anteriores, os hungaros fracassaram em multas opportunidades das que se lhes offereceram para consignar goals.

Tres flagrantes do desempate entre o Brasil e a Tchecoslovaquia, vendo-se no primeiro, a contar de cima para baixo, uma carga dos brasileiros ao goal adversario, percebendo-se Leonidas quando se preparava para violento shoot. No segundo, a equipe patricia, após coroados os seus esforços, dando vivas á Tchecoslovaquia e ao Brasil. No ultimo, Leonidas, o juiz e um atacante tcheco aguardam o inicio da pugna. As photos acima foram gentilmente offerecidas pela firma Ponce & Irmão, que desde hontem, está exhibindo no Broadway a sensacional pugna

O BRASIL FAVORITO

Quanto ao match a ser disputado em Bordéos, surge o Brasil como franco favorito, porque o methodico systema seguido pelos suecos não será sufficiente para vencer o malabarismo dos brasileiros.

A proposito um technico declarou o seguinte: "Os jogadores sul-americanos, em serie ininterrupta de esforços individuaes, parecem brilhar cada um mais do que o outro, emquanto os suecos — não tendo absolutamente um estilo definido — approximam-se mais do jogo classico que conhecemos e que nos foi ensinado, ha des annos, pelos inglezes.

"Mesmo que os suecos joguem melhor do que o fizeram em Auteuil, não acredito que o terceiro posto escape aos brasileiros, cujas exhibições no terceiro torneio da "Taça do Mundo" despertaram tantos commentarios e deixarão uma excellente impressão na França."

Os esquadrões do Brasil e da Suecia apresentar-se-ão modificados. Salvo qualquer alteração de ultima hora, será o seguinte o quadro do

Brasil — Batataes; Domingos e Machado; Zezé, Martim e Affonsinho; Roberto, Romeu, Leonidas, Peracio e Patesko.

Walter e Lopes não poderão jogar por se encontrarem contundidos.

Os suecos, por seu turno, terão que fazer alterações por estarem machucados o full-back direito Ericksson e o meia esquerda Keller, ignorando-se se as substituições enfraquecerão o conjunto, em comparação com o que enfrentou a Hungria. — (U. P.)

Renascem os Temores

Novo Protesto Allemão Junto ao Governo de Praga

Os thecoslovenos não se descuidam de seu preparo militar. O "cliché" mostra soldados da infantaria tcheca desfilando pelas ruas de Praga

BERLIM, 18 — O ministro allemão em Praga protestou junto ao governo da Tchecoslovaquia contra a violação da fronteira entre os dois paizes por aviões militares tchecos. Soube-se que a nota foi redigida em termos energicos.

OS SUDETOS VAO AVISTAR-SE COM O CHEFE DO GOVERNO TCHECO

PRAGA, 18 — O Comité Parlamentar do Partido dos Sudetos Allemães, do qual fazem parte os deputados Peyres, Kunot, Rosche, Sebekowski e Schicketanz, entrará em negociações, na proxima semana, com o sr. Hooza chefe do governo, o qual será assistido pelo ministro competente — sr. Josef Cerny, do Interior, Franke, da Educação, Derrer, da Justiça, ou Schramer da Coordenação da Legislação.

Os technicos em assumptos constitucionaes e administrativos já submetteram ao governo as conclusões a que chegaram a respeito do problema das minorias.

Foram expedidos convites especiaes aos partidos hungaros unidos e ao grupo nacional polonez para que apresentem ao governo na proxima semana os seus pontos de vista com relação ao mesmo problema.

Os deputados Esterhazy e Jaross representarão os hungaros na conferencia.

A minoria poloneza será representada pelo deputado Junga. — (U. P.)

"A SÃO PAULO" Companhia Nacional de Seguros de Vida

SUCCURSAL NESTA CAPITAL: AVENIDA RIO BRANCO N.° 131 — 1.° ANDAR

Directores — DR JOSE' MARIA WHITAKER
DR ERASMO TEIXEIRA DE ASSUMPÇAO
DR J. C. DE MACEDO SOARES

RENDA PREDIAL DE 12 a 13 %

Vende-se na estação de Olaria, com 128 trens diarios que chegam na de Barão de Mauá (11 kms.) em 22 minutos e com bondes e omnibus, a todos os momentos, que chegam no Largo de São Francisco e na Avenida Rio Branco (14 kms) em 55 e 45 minutos, terreno nivelado em posição incomparavel, com projecto, especificações e orçamentos, rigorosos e detalhados para 20 casas terreas, cada qual em centro de terreno, formando bello e harmonioso conjunto com frente para uma rua e grande praça ajardinada. Calçamento a parallelepipedo e arborização, 6 fachadas differentes, forro de concreto e outros importantes requisitos technicos e artisticos. Constam de: varanda, hall, sala, 3 quartos, sala de banhos com banheira, chuveiro, W. C., bidet, lavatorio e armario, cozinha, tanque e espaço para garage. Renderão seguramente de 300$ a 320$ mensaes, que produzirão 12 °|° a 13 °|° liquidos annuaes sobre 530:000$000, capital total a empregar. Facilmente locaveis, não só pela multiplicidade e modicidade dos meios de transporte e proximidade da estação, como, e principalmente, pela proximidade da base de Aviação Naval e de famosa praia de banhos e de peixe, a melhor do litoral leopoldinense, para a qual affluem, no verão, além das populações local e adjacente, consideraveis massas de banhistas provenientes dos suburbios da Central, da Auxiliar e do Rio D'Ouro. Tratar com MILTON FERREIRA DE CARVALHO. — OURIVES, 51, 1°.

JARDIM BOTANICO — Vende-se á rua General Garzon, a 17 metros da esquina da Avenida Epitacio Pessôa, terreno nivelado com 10 x 18. 32:000$000 — Ourives, 51, 1°.

MEYER — 12 x 31 — 14:000$ — Terreno, á rua Bueno de Paiva, esquina de Souza Aguiar — Ourives, 51, 1°.

MEYER — Vende-se á rua Gustavo Gama, terreno nivelado com 10 x 30. 14:000$000 — Ourives, 51, 1°.

ILHA DO GOVERNADOR — Vende-se á rua Jarinu', antiga Tamoyos, muito proximo da praia da Freguezia, lindo terreno com 10 x 35. — Ourives, 51 ,1°.

CASCADURA — Vende-se á rua Coronel Rangel, junto quasi á ponte, terreno com 18 x 80, adequado para casa de commercio ou de renda. — Ourives, 51, 1°.

DIAS DA CRUZ — MEYER — Vende-se proximo ao numero 159, esquina, com 17 x 22, á vista ou á prazo. Ourives, 51, 1°.

BISPO — Vende-se á rua Aureliano Portugal, terreno com 24 x 200, ligado nos fundos a outro com 30.000 metros quadrados. Ideal para sanatorio, collegio, etc. — Ourives, 51, 1°.

CINTRA VIDAL — Vende-se á rua Edmundo, entre os predios 120 e 140, lotes com 10 x 30 e 9 x 30, nivelados, á vista ou a prazo longo. Informações á rua Helcodora, 22. Tratar com Milton Ferreira de Carvalho. Ourives, 51, 1°.

Musica

O 2° CONCERTO DE CONCHITA BADIA

A sra. Conchita Badia, que a S. A. Theatro Brasileiro teve a feliz idéa de trazer ao Rio nesta temporada, é positivamente uma cantora excepcional. Ao primeiro contacto, o publico logo verifica que se trata duma artista de qualidades invulgares, pela cultura musical assim como excellencia de sua voz. Voz admiravel, de timbre rico e agradavel, adaptando-se com precisão a todos os generos e a todos os repertorios.

Foi o que mais uma vez verificamos na vesperal de hontem, iniciada com uma admiravel arieta de Bach e em cuja parte dedicada aos classicos teve magistral interpretação a tão serena canção de Scarlatti "Se Florinda é fedele".

Não precisamos dizer que "Die Forelle" de Schubert assim como "Ich grolle nicht" de Schumann estiveram incomparaveis, o mesmo acontecendo com as tres canções de Brahms que fecharam a primeira parte do concerto.

Na parte dedicada ao "folklore" hespanhol, Conchita Badia mais uma vez demonstrou a perfeição de sua escola cantando com muita finura "Alió", "Gerard", "Nin", "Vives" e "Falla". Uma das "serestas" de Villa Lobos teve deliciosa interpretação, sendo bisada. Em extra, Conchita Badia cantou "Clavellitos", applaudidissima, e em portuguez a nossa admiravel "Casinha Pequenina". Enfim, o concerto foi notavel, sendo ainda de salientar a perfeita dicção da artista em qualquer das linguas em que cantou.

O pianista Vilalta concorreu por sua vez para o exito da vesperal, tocando bem os seus numeros, com excepção da "Polonaire" de Chopin, que esteve incerta. Mas foi bem nas demais, merecendo justos applausos.

A. B.

CONCHITA BADIA AMANHA NA CULTURA ARTISTICA

Amanhã ás 21 horas, no Theatro Municipal, Conchita Badia dará um concerto para os associados da Cultura Artistica.

A iniciativa é das mais felizes. De facto, a grande cantora hespanhola é uma das maiores artistas que nos ultimos annos nos têm visitado.

STOZEMBACH & CO. SUCCESSORES DE LECLERC & CO.

AGENTES OFFICIAES DA PROPRIEDADE INDUSTRIAL
RUA URUGUAYANA N. 87 — 5° ANDAR
EDIFICIO ADRIATICA

Encarregam-se de contratar e promover o emprego do processo de fabricação do acetato de cellulose, privilegiado pela Patente de invenção n. 17.770, da qual é concessionaria a COMPANHIA CHIMICA RHODIA BRASILEIRA.

COLLEGIO INDEPENDENCIA
A CIDADE ESCOLAR DO ENGENHO NOVO
RUA BARAO DO BOM RETIRO N. 226 — FONE 29-1770

Avisa que aceita transferencias para o curso secundario até o dia 30 do corrente, continuando abertas as matriculas no curso primario e no especializado ARTIGO 100, bem assim na sua filial Gymnasio Grajahu' á praça Edmundo Rego n. 11 — Fone 48-5343.

Terrenos

em prestações mensaes, e posse immediata.
MUDA DA TIJUCA
MARIA DA GRAÇA — Informações com Sr. Mario, á Praça Maria da Graça, 2-A — Phone, 29-4655.
REALENGO — Bairros Frei Miguel e Piraquára.

Companhia Immobiliaria Nacional
R. DA QUITANDA, 143 — Phone 23-2101

PHOSPHOROS
USEM DAS MARCAS
SOL E YPIRANGA
SÃO OS MELHORES E POR TODOS PREFERIDOS

Faça sempre assim

Quando levar uma quéda, um susto ou tiver raivas, todas as vezes que molhar os pés, sempre que se sentir nervosa, triste, zangada e mal disposta, quando receber uma noticia má, que cause tristeza e aborrecimento, tome uma colher (das de chá) de *Regulador* Gesteira e logo em cima meio copo de agua.

Faça sempre assim, que evitará muitas doenças perigosas.

Use *Regulador* Gesteira

Regulador Gesteira evita e trata as inflamações internas, desde o começo.

Regulador Gesteira evita e trata tambem as complicações internas, que são ainda mais perigosas do que as inflamações.

Comece hoje mesmo
a usar *Regulador* Gesteira

Walter Esteve Impressionante

PARIS, 18 — Os jornaes continuam se occupando da ultima exhibição do seleccionado brasileiro de football, quinta-feira, em Marselha. Predomina mesmo a opinião de que os vencedores de Strasburgo e Bordeaux não apresentaram, contra os italianos, todas as suas possibilidades, pois, a ausencia de Leonidas diminuiu a efficiencia da linha atacante.

"Petit Journal" diz: "A defesa brasileira agiu muito bem, havendo falhado algumas vezes, apenas, do lado esquerdo, onde Affonso deixou Biavati jogar livre de marcação. Walter esteve impressionante, e Domingos estaria optimo, se não abusasse do corpo, em certas intervenções arriscadas. Martim foi um center-half insuperavel quer na marcação segura, quer na distribuição, sobresaindo os seus passes para as extremas." Sobre a nossa linha atacante, escreve o referido jornal: "Os cinco homens do ataque brasileiro fizeram o chamado "jogo de costura" que é tão apreciado na America do Sul. Realmente, os passes curtos e rasteiros empolgam, mesmo quando não resultam goals, como aconteceu em Marselha. O quinteto sul-americano falhou nos arremessos. Vimos apenas a ala esquerda despejar uma serie de shoots ameaçadores, que trouxeram Olivieri em constante sobresalto, tal a violencia dos mesmos. Peracio, por pouco, ia repetindo a sua façanha contra os polonezes. Mas Olivieri conseguiu cortar a trajectoria da bola e envial-a para corner. Patesko, que estreou no quadro effectivo, formou com o terrivel Peracio uma ala difficil de ser contida, pela sua mobilidade e combinação das jogadas. Lopes foi um elemento impetuoso, que não acertou o goal, por infelicidade ou precipitação. Romeu melhorou na meia direita, onde muito controlou, embora sem arrematar. Luizinho agiu melhor, quando passou para o commando do ataque, onde procurou se infiltrar, sem obter vantagem, devido á severa vigilancia de Andreolo, que jogou uma partida excepcional." — (A. N.)

Agradecimento

Chrysantho de Miranda Sá Sobral

Viuva, irmãos, cunhados e sobrinhos do saudoso Chrysantho de Miranda Sá Sobral, na impossibilidade de agradecerem pessoalmente a todos que em momento tão afflictivo os confortaram, visitando e enviando pesames, por cartas, cartões e telegrammas, o fazem por este meio, a todos protestando eterna gratidão.

Campos, 18 de maio de 1938.

Caiu do trem em Campo Grande

COM A PERNA ESMAGADA O OPERARIO FOI INTERNADO NO H. P. S.

Quando tentava saltar de um trem na estação de Campo Grande, foi victima de desastrosa quéda o operario João Gomes, de 61 annos de idade, residente á rua Ubatan s|n, na referida localidade.

O infeliz operario que soffreu esmagamento da perna direita, depois de soccorido pela Assistencia do posto local, foi removido para o Hospital de Prompto Soccorro.

DO "COTTON CLUB" DE NOVA YORK

BERRY BROTHERS

O MAIOR SUCCESSO DO CASINO DE LONDRES E DO BAL TABARIN E A. B. C. DE PARIS.
ESTRÉAM ESTA SEMANA

HOJE: Matinée dansante com apresentação do programma artistico da noite.

SECÇÃO BANCARIA — FINANÇAS

A politica financeira destinada a attrair capitaes para o Brasil deverá ser estabelecida dentro do criterio intelligente de se procurar, preferencialmente, obter a futura integração desses capitaes no paiz, sacrificando-se nesse sentido vantagens immediatas.

Uma orientação superior ás finanças publicas de molde a equilibral-as, é ainda, a melhor seducção para o emprego de dinheiro estrangeiro no paiz. Porque, não tenhamos illusões, somente a insegurança européa, as complicações da politica internacional, poderão tornar possivel o exodo de capitaes que, logicamente, procurarão paizes além de economia robusta, como a do Brasil, tenham estabilidade politica e financeira, em condições de acalmar as justas inquietações dos possuidores de capitaes.

2 — Já assignalamos em artigo anterior a influencia que o "Le temps Financier" encontrou no advento do "novo governo do sr. Vargas no Brasil" como um dos preponderantes factores de evasão de capitaes da Argentina. Em outras palavras, asseguramos a primeira, a mais basica das condições destinadas a attrair capitaes para o paiz: o estabelecimento de um governo munido de poderes excepcionaes, regulador unico da economia nacional, estructurada politicamente em organismos technicos precisos e racionaes, ou seja, a inauguração de um regime espartano de trabalho e redempção nacional, infelizmente ainda não apprehendido e executado em toda sua magnitude por todos os brasileiros.

—3 Fixando o factor numero um acima exposto, vejamos os demais elementos de attracção de capitaes que precisaremos possuir.

No artigo precedente procurei, quanto me ajuda a percepção limitada do momentoso e importante problema, estabelecer um criterio de ordem economico nacionalista que, embora já disposto no texto constitucional, precisará ser rigorosamente observado para preservar o paiz de possiveis dissaboras. Attentemos as medidas de ordem administrativas e financeira imprescindiveis á seducção do capital alienigena. Dentre ellas avulta, em que pese ao espirito immediatista de nossos arrecadadores, a necessidade de offerecer, excepcionaes vantagens á entrada de "capitaes reproductivos, através de um rigoroso systema de allivio tributario, ou privilegios de isempção e garantias, a exemplo do que vem de adoptar a Italia fascista estabelecendo em decreto de 2 de fevereiro ultimo:

a) isempção de direitos de successão durante vinte annos para os capitaes estrangeiros collocados na Italia até 31 de dezembro de 1939;

b) garantia de que elles não serão em hypothese alguma confiscados, ou presos sem indemnização, mesmo em caso de guerra com os paizes dos quaes elles se originam;

c) garantido o direito de repatriamento, pagamento de rendas, juros, remessas de dividendos ao exterior, apesar do regime de rigoroso confisco cambial adoptado na Italia;

d) absoluta isempção de impostos sobre transacções de compra de propriedades immobiliarias no valor superior de 500.000 liras; sobre emprestimos feitos a particulares ou á sociedade; sobre as transferencias de titulos do Estado comprados no exterior ou de titulos italianos comprados na Italia pelos estrangeiros.

4 — A immediata reforma e modernização da lei de sociedades anonymas, já preconizada pelo relatorio de sir Otto Niemeyer, como meio mais indicado de favorecer, através de um ambiente de confiança, o investimento de capitaes productivos no paiz. Sem se garantir aos tomadores de acções no interior tanto como no exterior de que seus direitos serão sagrados, que nenhuma directoria poderá usurpal-os, embalde teremos desenvolvido, como seria de se desejar, o mais diffundido systema de financiamento organizado pelo systema capitalista em todo mundo.

5 — Racionalização e simplificação de nossa legislação e systematização commerciaes que ainda se reportam ás velhas praxes do trafego lusitano, complicado, restricto e empirico.

Para se garantirem os direitos do commercio legitimo as leis precisam ser com effeito mais rigorosas e severas. Não se ha de conseguir esse objectivo tornando-as confusas, e, muito ao contrario, quanto mais simples e directas melhores, desde que sejam applicadas por juizes esclarecidos e dotados de necessario sentido de unidade legal, sem o que as leis, por contradictorias em suas interpretações, tornam-se motivo de confusão geral favorecendo á contravenção e ao crime.

6 — Ambiente de confiança em nós mesmos como factor de confiança no concurso que possamos obter do exterior, sem esquecermos conforme assignalou o ministro Oswaldo Aranha ao processar o terceiro "funding" que "sem possuirmos capitaes accumulados, o desenvolvimento das nossas riquezas tem de ser feito ainda por algum tempo com o concurso financeiro do exterior. A fraca densidade da nossa população é factor estimulante da importação de braços estrangeiros que têm contribuido para a expansão dos nossos recursos naturaes. Capitaes e braços de outras terras representam na regularidade das relações financeiras do Brasil com o exterior factores preponderantes de estabilidade." Não somente de estabilidade, de expansão e prosperidade economica. Porque, em ultima analyse, a entrada de capitaes, outra coisa não é sinão um adiantamento de credito sobre as futuras remessas de um paiz ao exterior. Quando se estabelece no Brasil determinada empresa destinada a explorar um negocio productivo, (não se confundir com outras que são apenas "bombas de sucção" da economia collectiva), dois phenomenos correlactos se operam em sentidos oppostos: augmento immediato da importação brasileira de mercadorias de procedencia do paiz do qual se origina a empresa e, posteriormente, crescente exportação de productos brasileiros para aquelle paiz, num evidente robustecimento do intercambio internacional.

7 — Nem foi por outro modo que o Imperio Britannico estabeleceu seu poderoso systema de intercambio commercial entre os povos, só competido, mais tarde pelo methodo allemão de "credito directo a longo prazo" isto é, o fornecimento em massa de mercadorias de baixo custo para liquidação em dilatados prazos, systema esse que a guerra européa encerrou e que em menor escala, e com mercadorias de maior custo a America do Norte restabeleceu.

GIL AMORA.

RAIOS X
EXAMES RADIOLOGICOS EM RESIDENCIA
Drs. Victor Côrtes — E — Carlos Campos
Diariamente, de 9 ás 11 e 14 ás 18 horas
Assembléa 73, 1° and.
Tel.: 22 5330

Por motivo de obras
á Joalheria Paz
Está vendendo por excepcional preço lindas joias, relogios e artigos para presentes
Façam uma visita a
JOALHERIA PAZ
RUA URUGUAYANA, 47
(Proximo á Rua do Ouvidor)

CLANDESTINA INVOLUNTARIA

Em São Paulo uma senhora tomou o avião errado, indo parar em Curityba em vez do Rio de Janeiro

A sra. Else Decker, a clan destina involuntaria, desembarcando no Aeropor to Santos Dumont

Occorreu ante-hontem, em São Paulo, um caso inedito na historia da aviação commercial do mundo inteiro. Uma senhora allemã viajou como clandestina, aliás involuntaria, da capital paulista até Curityba, tendo embarcado por engano no avião "Douglas", da linha Rio-Assumpção-Buenos Aires, da Pan American Airways, quando o que pretendia era tomar o avião da Vasp com destino ao Rio de Janeiro.

A sra. Else Decker, a heroina desta occorrencia, chegou hontem ao Rio de Janeiro, de regresso de Curityba, em outro "Douglas" da Pan American Airways, procedente de Buenos Aires e Assumpção.

Na estação da Panair, no Aeroporto Santos Dumont, a sra. Decker contou como aconteceu o engano. Quando chegou, pouco antes do meio dia de sexta-feira, ao aerodromo de Congonhas, na capital paulista, o "Douglas" estava no pateo interno da estação, prompto para a partida e os passageiros já estavam embarcando.

Sem reparar que o avião não era o da Vasp, que parte ás 12.30 para o Rio de Janeiro e para o qual tinha adquirido passagem, a sra. Else Decker julgou ter chegado precisamente na hora e, sem se preoccupar mais, entrou resolutamente no apparelho, no meio dos demais passageiros, sentando-se numa das commodas poltronas, de onde passou a apreciar primeiro a decollagem e a seguir os panoramas aereos. O facto de se encontrar num avião maior e de grande capacidade não lhe despertou a principio nenhuma suspeita.

Decorrido um certo tempo, porem, começou a estranhar o aspecto da região e, vendo a presença de um commissario de bordo, percebeu que havia qualquer coisa de anormal na sua viagem. Perguntou então a esse membro da tripulação sobre a hora provavel da chegada ao Rio de Janeiro, verificando-se ahi o engano havido. Poucos minutos depois o avião aterrissava no aerodromo de Curityba.

A sra. Decker desembarcou na capital paranaense e ali permaneceu até hontem, quando passou por Curityba, com rumo ao Rio de Janeiro, outro avião, no qual viajou graças a permissão dada, a pedido da Panair, pelo Departamento de Aeronautica Civil.

Clandestina involuntaria, a sra. Else Decker declarou-se encantada com a viagem inesperada que fez, embora isto lhe tenha causado certos transtornos.

Já houve, na historia da aviação commercial, varios casos de clandestinos. Ha seis annos, mais ou menos, um rapaz tomou um "clipper" no Panamá com destino aos Estados Unidos, mas teve que desembarcar antes de completar a viagem. Houve um joven que tomou parte num "raid" aviatorio através do Atlantico, entre os Estados Unidos e a Europa, tendo embarcado sem ser presentido pelos donos do apparelho durante as primeiras horas Ha poucas semanas, outro rapaz conseguiu esconder-se a bordo de um avião transcontinental dos Estados Unidos, mas foi descoberto antes da primeira escala, que por signal ficava do lado opposto daquelle para onde desejava ir.

O caso da sra. Else Decker, porém, parece ser o primeiro em que o herõe pertence ao sexo fraco, muito embora ella não tivesse intenção de viajar como clandestina.

Fixalina SOBERANA
O MELHOR FIXADOR PARA O CABELLO

Colhida por auto na Praça da Bandeira

FOI INTERNADO NO H. P. S.

Quando transitava pela praça da Bandeira foi colhido por automovel, hontem, á noite, Geraleina Ayres Flores, de 59 annos de idade, solteira, operaria e residente á rua S Christovão n. 208.

A victima que soffreu fractura da perna esquerda, após os soccorros da Assistencia foi internada no Hospital de Prompto Soccorro.

Mussolini envia milho

PARA OS POBRES DA ALBANIA

TIRANA, 18 — Noticia-se que o sr. Mussolini enviou ao governo da Albania, 10.000 quintaes de milho, destinados aos pobres das regiões assoladas pelas enchentes e pela onda de frio. — (U. P.)

Preparativos para a proxima Feira de Amostras

PROVIDENCIAS DO PREFEITO HENRIQUE DODSWORTH PARA A INAUGURAÇÃO DO GRANDE CERTAME EM 12 DE OUTUBRO DESTE ANNO

O prefeito juntamente com o secretario do Interior e o director de Turismo, esteve providenciando para a realização da XI Feira Internacional de Amostras da Cidade do Rio de Janeiro a 12 de outubro proximo. O prefeito manifestou desejo de que todas as medidas sejam tomadas para facilitar a representação official dos Estados, das Nações estrangeiras, estabelecimentos industriaes, firmas commerciaes e instituições de assistencia de todo o paiz.

Os Desfalques no Lloyd

Ainda as graves irregularidades da agencia de Buenos Aires — As conclusões de um inquerito — O que o sr. Mendonça Lima ignora — Orientação economica contrária aos interesses do Estado

Melhor informados, agora, sobre as graves irregularidades praticadas pelo sr. Annibal Loureiro, como agente do Lloyd na capital argentina, poderemos historiar, de espaço, esse episodio, na esperança de vermos o almirante Graça Aranha emendar a mão e chamar á contas o funccionario faltoso. Acreditamos que s. ex. já não disponha mais de energia bastante para tomar tal decisão. Ha pessoas cuja insinuação é tão alliciante, tão penhorativa e dominadora, que difficilmente um espirito desprevenido consegue livrar-se do seu envolvimento tentacular... E' talvez o caso do almirante-director deante do funccionario de grande escola. As "provas materiaes" de uma amizade calorosa, ainda mesmo em cima do acto faltoso, conseguem commover qualquer superior hierarchico, presuma este, embora, como succede com o director do Lloyd, de ser no caso um "disciplinador exemplar"... — E' humano, vamos! Mas, se é exacto que já não é possivel ao sr. Graça Aranha punir, como deve o subalterno em apreço, leve então o facto ao conhecimento do seu ministro, homem energico e invulneravel, que tomará a respeito, as providencias indispensaveis.

Ficar tudo como está — é que não é possivel!

S. ex. não poderá negar que as conclusões do relatorio apresentado, em tempo, pelo inspector de contabilidade, sr. Arthur Ribeiro Franco, que fôra inspeccionar aquella agencia por ordem expressa de s. ex., reputavam como **"indesejavel a permanencia do sr. Annibal Loureiro á testa dos serviços do Lloyd em Buenos Aires"**.

Bem sabemos que, posteriormente, outro inspector fôra designado com o mesmo fim, mas sob instrucções diversas, para demonstrar o contrario do que averiguára o primeiro. De tal arte seria, porém, a representação a ser feita, sobre o assumpto, pelo sr. Ribeiro Franco, ao sr. ministro Mendonça Lima, que tudo ficou reduzido a um **"excesso de zelo"** do primeiro inspector nas conclusões do segundo... O sr. Mendonça Lima não sabe disto; mas não ha, nas rodas do mar, quem, já agora, o ignore. Deante do que, perguntamos: se o sr. Ribeiro Franco, velho funccionario do Lloyd, onde é tido e havido como um caracter sem jaça, considerou **"indesejavel"** a continuação do sr. Annibal Loureiro á frente da agencia de Buenos Aires, cuja inspecção fez a pedido do proprio almirante-director, como se explica que este tenha recuado do seu primeiro proposito, mantendo o funccionario faltoso?! Uma de duas: — ou o sr. almirante queria o inverso do que foi apurado pelo sr. Ribeiro Franco, ou o sr. Annibal Loureiro soube **"influir"** a tempo no animo de seu chefe hierarchico.

Tudo é possivel...

O que não é possivel, entretanto, é que as irregularidades ali existentes não cheguem ao conhecimento do sr. ministro da Viação e do sr. presidente da Republica. Uma e outro precizam saber, e já, no que consistem taes irregularidades, em seguida, porque não foi punido pelo almirante Graça Aranha o seu responsavel.

O Lloyd não pode e não deve ficar á mercê das tolerancias conquistadas a troca de sonjas e outras provas de **"affecto"** que, sendo preciso, não teremos duvida em enumerar e qualificar.

De resto, para sermos justos e dizer, de uma vez, toda verdade, teremos de escrever que o Lloyd vae de mal a peor!

A orientação economica seguida, ali, pelo almirante-director, não corresponde ás necessidades de progresso da nossa primeira empresa de navegação. Agora mesmo, por falta do material indispensavel aos trabalhos do arsenal de Mocanguê, está paralysada a maioria dos seus operarios e encostados, sem poderem trafegar, nada menos de quatorze vapores, a saber: "Almirante Jaceguay", "Aspirante Nascimento", "Pyrineus", "Uru", "Baependy", "Pedro I", "Lages", "Mantiqueira", "Maranguape", "Tres de Outubro", "Annibal Benevolo", "Duque de Caxias", "Jaboatão" e "Soberá".

Emquanto, porém, isto se dá no Lloyd, com grave prejuizo para a economia da Republica, as empresas particulares prosperam, com a sua fróta em movimento ascendente, em virtude de administrações menos espectaculares, é certo, mas bem mais acertadas.

Onde a causa do mal?

Damos, neste final de commentario, a palavra ao "Correio Maritimo", orgão da propria classe e jornal amigo do sr. Graça Aranha, em seu editorial de 16 de março ultimo:

"O movimento de reacção dos maritimos demonstra que a classe perdeu a esperança de que o sr. Almirante Graça Aranha se liberte da influencia dos inimigos do Lloyd, que são aquelles burocratas que focalizámos no artigo anterior. Agora, talvez, já seja tarde. Oxalá que não; a promessa do eminente sr. Getulio Vargas de resolver o caso do Lloyd Brasileiro, faz-nos confiar que o maior amigo dos maritimos salvará da debacle a velha Companhia, com o mesmo patriotismo, com a mesma elevação de vistas com que salvou o Brasil das garras ambiciosas dos politiqueiros e dos agentes de doutrinas exoticas".

O Fascismo, o Nazismo e o Communismo nos EE. Unidos

O GOVERNO YANKEE INTENSIFIC A O COMBATE A' PROPAGANDA DOS "TRES ISMOS" NA AMERICA DO NORTE

Uma commissão especial da Camara está realizando investigações a respeito de actividades de grupos estrangeiros em Washington

WASHINGTON, 18 (Grattan McGroarty, correspondente da United Press). Emquanto os funccionarios do governo estudam as noticias procedentes da Allemanha, relativas á intensificação da campanha anti-semitica, augmentando cada vez mais os indicios de uma ruptura entre os dois governos, o "New York Sun" affirma que, se não intervierem considerações diplomaticas durante este fim de semana, o Grande Jury que, durante mezes tem investigado um allegado "complot" de espionagem, pretende accusar na segunda-feira "um ou mais funccionarios do governo allemão de participação directa no caso.

Sabe-se que uma commissão especial da Camara está realizando investigações a respeito de actividades de grupos estrangeiros nesta capital, pretendendo apresentar o resultado de suas pesquizas na proxima sessão do Congresso.

O presidente da Commissão, sr. Martin Dies, declarou em entrevista á United Press que o inquerito terá inicio a 1 de agosto em Los Angeles; em seguida a commissão visitará varias cidades da costa do Pacifico, e depois Chicago, Detroit e Nova York, procurando apurar a infiltração geral das ideologias politicas da Europa e Asia no hemispherio occidental e o desenvolvimento do fascismo, nazismo e communismo nos Estados Unidos.

O problema dos "tres ismos" não se limita apenas aos Estados Unidos, mas tem uma finalidade continental, affectando cada nação deste hemispherio.

O presidente da Commissão declarou: "O nosso relatorio ao Congresso, indubitavelmente, tratará do desenvolvimento dos grupos politicos não democraticos em todos esses paizes, apontando as relações, se existirem, com o mesmo problema nos Estados Unidos.

Pretendemos tambem dar especial attenção a todas as situações que as nossas pesquizas revelem existir na America Latina e que possam ter effeitos serios nos Estados Unidos; entretanto, não interferiremos nas questões dos outros paizes porquanto a Commissão não tem autoridade para tomar providencias que detenham as actividades nazistas, fascistas e communistas nos paizes nossos vizinhos. E' um problema que diz respeito somente a elles.

Pretendemos estudar o problema americano tão profundamente quanto possivel, sobretudo quanto ao dispendio de dinheiro por governos estrangeiros para fins de propaganda."

O sr. Dies pretende permanecer nesta capital até fins de julho afim de conferenciar com diversos funccionarios do governo. Ha indicios de que elle procurará obter informações secretas do Departamento de Justiça, que recentemente fez um largo inquerito a respeito de allegadas actividades de espionagem no littoral do Atlantico norte, sendo quasi todos os suspeitos allemães.

Sabe-se que a invetigação em Los Angeles, proximo á grande base naval de Sen Diego, é devida ao facto de informarem noticias não confirmadas que os japonezes exercem intensas actividades naquella região.

Circulos autorizados manifestam a opinião de que o desentendimento entre os Estados Unidos e a Allemanha. A ultima contribuição official para esse estado de coisas foi a nota energica enviada pelo secretario de Estado, sr. Cordell Hull, a Berlim, protestando contra o repudio por parte da Allemanha das dividas externas da Austria. A nota se baseia na falta de pagamento, a 1 do corrente, da prestação mensal de cerca de 150 mil dollares, do emprestimo austriaco de 1930, cujos titulos foram largamente adquiridos pelos americanos.

A 6 de abril, o sr. Cordell Hull enviou uma nota ao governo allemão declarando que o governo americano esperava que a Allemanha assumisse a responsabilidade dos compromissos externos da Austria. Berlim não respondeu a essa nota.

Posteriormente, o secretario de Estado enviou nova nota ao governo de Berlim a proposito do decreto do registo de propriedades dos judeus estrangeiros residentes na Allemanha, nota que tambem não mereceu resposta.

Attribue-se o facto de não haver Berlim dado resposta ás notas anteriores, o tom energico em que está concebida a recente nota sobre os emprestimos austriacos.

MORINGUES E SALADEIRAS ESTERILISANTES

Agua constantemente esteril com effeito algicida

Acção olygodinamica da prata incorporada no proprio barro

Evita os perigos da salada

EFFEITOS GARANTIDOS E CONTROLADOS SCIENTIFICAMENTE

A' venda em todas as boas casas de louças e ferragens

DEPOSITO DE RETALHOS

Grandes remessas estão entrando das Fabricas do Rio e dos Estados.

Tecidos de saldo e retalhos para o INVERNO. Vendas em kilos e fracções.

RUA DO COSTA, 8

MIVESTE — 1
Rua Goyaz, 626 — Piedade.

MIVESTE — 2
Rua dos Romeiros, 52 — Penha.

Secção de atacado
Rua do Costa, 46

Concurso de opticos praticos

COMPAREÇAM OS CANDIDATOS INSCRIPTOS

A Secção de Fiscalização do Exircicio Profissional, do Departamento Nacional de Saude, avisa aos candidatos inscriptos no concurso de optico pratico, que deverão comparecer quarta-feira proxima, dia 22, ás 9 horas, para se fazerem submetter á prova escripta, na séde do referido serviço, á rua Paulo de Frontin, 13-1º.

O Centenario da Cidade de Santos

Os festejos que se projectam realizar em janeiro

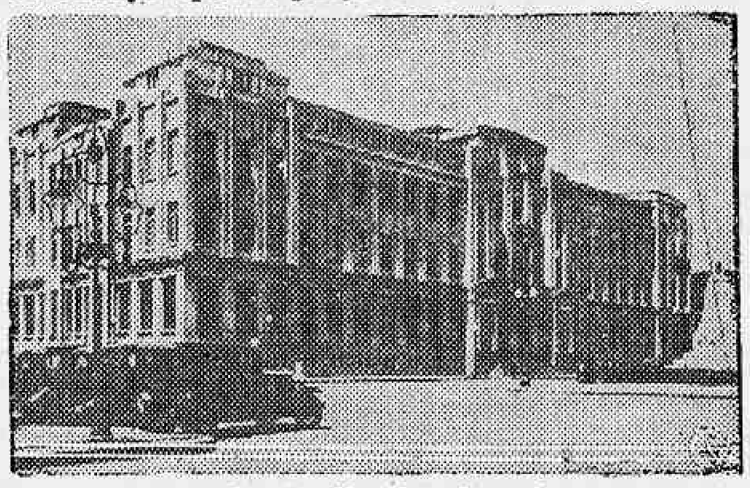

Uma vista da Alfan dega do Santos

SANTOS, 18 — Em janeiro de 1939, a cidade de Santos festejará a passagem do 1.º centenario de sua fundação.

O sr. Antonio Gomide Ribeiro dos Santos, prefeito municipal, está empenhado em dar execução ás obras municipaes que possam contribuir para o exito das commemorações.

Sendo o tempo escasso, as obras tambem não podem ser de grande vulto, procedendo-se á execução dos mais necessarios, como seja a pavimentação da avenida Almirante Tamandaré, que vae do cáes á praia do Boqueirão, através á rua Oswaldo Cockrane.

A Prefeitura já se dirigiu á commissão que, no Rio, controla a realização das feiras de amostras, pois é desejo do chefe do executivo local, realizar em Santos uma exposição industrial e Agricola, em conjunto com um parque de diversões. Espera-se somente a resposta do Rio, para dar andamento a acertada iniciativa.

O prefeito espera que o novo Paço Municipal, em construcção na praça Mauá, possa ser inaugurado em janeiro de 1939.

A rua Rangel Pestana, ao que informa a Prefeitura, será transformada numa larga avenida, com a abertura do Canal, construindo-se, ao centro dessa via publica, um abrigo para passageiros. O inicio dessa obra está dependendo de uma autorização do Departamento das Municipalidades, autorização que até o presente momento não foi despachada.

Além disso, será organizado, definitivamente, um programma geral, com festejos populares e civicos. Para esse fim a Prefeitura nomeará uma commissão de pessoas que já foram indicadas. — (A. N.)

LEITE é alimento indispensavel!

O 37.º anniversario do "Correio da Manhã"

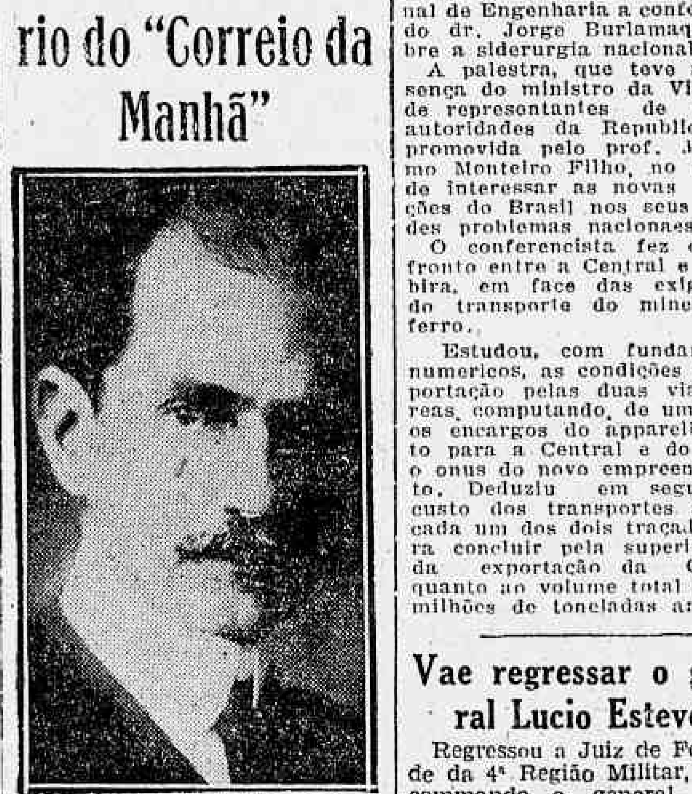

Sr. Edmundo Bittencourt, fundador do "Correio da Manhã"

Entre expressões de jubilo de toda a imprensa brasileira e da população da capital do paiz, o "Correio da Manhã", o grande e brilhante orgão, luminosa expressão do jornalismo patrio, completou seu trigesimo setimo anniversario de existencia.

Fundado pelo completo e admiravel jornalista Edmundo Bittencourt, hoje afastado do tumulto da redacção, o "Correio da Manhã" logo se impôz perante a opinião publica e os poderes da Nação, conseguindo a posição de merecido destaque em que até hoje, mercê de suas directrizes rectilineas e brilhantes, se tem mantido.

Dirigido actualmente pelo jornalista de pulso que é M. Paulo Filho, e tendo como seu redactor-chefe a vigorosa personalidade de Costa Rego, o "Correio da Manhã" é, como o fôra outróra, desde seus primeiros instantes de luta, o mesmo jornal correcto, polido, interprete preciso e claro das aspirações nacionaes e defensor decidido das boas causas.

Fazendo o registo de data tão cara aos illustres confrades o DIARIO CARIOCA felicita, na pessoa de Paulo Filho, todo o selecto corpo redactorial do grande e victorioso orgão da imprensa brasileira.

A Central e a Itabira

Realizou-se na Escola Nacional de Engenharia a conferencia do dr. Jorge Burlamaqui sobre a siderurgia nacional.

A palestra, que teve a presença do ministro da Viação e de representantes de varias autoridades da Republica, foi promovida pelo prof. Jeronymo Monteiro Filho, no intuito de interessar as novas gerações do Brasil nos seus grandes problemas nacionaes.

O conferencista fez o confronto entre a Central e a Itabira, em face das exigencias do transporte do minerio de ferro.

Estudou, com fundamentos numericos, as condições da exportação pelas duas vias ferreas, computando, de um lado, os encargos do apparelhamento para a Central e do outro, o onus do novo emprehendimento. Deduziu em seguida, o custo dos transportes através cada um dos dois traçados, para concluir pela superioridade da exportação da Central, quanto ao volume total de tres milhões de toneladas annuaes.

Vae regressar o general Lucio Esteves

Regressou a Juiz de Fóra, séde da 4ª Região Militar, de seu commando, o general Emilio Lucio Esteves, que se encontrava nesta capital, afim de tratar com o ministro da Guerra de importantes assumptos daquella Região. O general Lucio Esteves viajou de automovel.

Os Brasileiros Pedem á F.I.F.A. a Designação de Melhores Juizes

As declarações hontem feitas pelo sr. Castello Branco --- Os membros da nossa delegação reconhecem a victoria dos italianos --- "Se Leonidas jogasse em Marselha"... --- dizem os jornaes francezes --- outro seria o desfecho do Campeonato do Mundo

BORDEOS, 18 — A's 18 horas e 45 minutos de hoje o dr. Castello Branco recebeu um cabogramma expedido do Rio de Janeiro, pela Confederação Brasileira de Desportos, dando-lhe instrucções para não consentir que o scratch brasileiro jogue outra qualquer partida além da que lhe falta disputar amanhã contra a Suecia.

Deante disto o dr. Castello Branco desistiu de telephonar esta noite para o Rio de Janeiro, como era sua intenção, afim de solucionar a questão dos jogos amistosos com a Confederação Brasileira.

Tanto o chefe da delegação brasileira, como o sr. Armando Ruy Barbosa fizeram grande empenho para tornar publico que a demarche levada a effeito junto á F. I. F. A. referente á marcação do penalty no jogo Brasil x Italia, em absoluto poderia ter qualquer relação com o team italiano, visto que a queixa dos brasileiros é unica e exclusivamente contra o juiz.

Os membros da delegação brasileira reconhecem lealmente que o scratch italiano jogou naquelle dia melhor que o brasileiro e allegam não ser delles a culpa, se por mais de uma vez os brasileiros viram-se obrigados a protestar junto á F. I. F. A. contra decisões de juizes.

A reclamação apresentada á F. I. F. A. contra o juiz Wutrich não pode de maneira alguma ser considerada como um gesto anti-sportivo do Brasil, pois o dr. Castello Branco já havia anteriormente esclarecido perfeitamente a situação, explicando que o unico motivo visado com a demarche em questão, era chamar a attenção da F. I. F. A. para que nos jogos futuros do campeonato mundial fosse tomado mais cuidado quanto á designação de juizes para jogos de grandes responsabilidades.

DECLARAÇÕES DO SR. CASTELLO BRANCO

As palavras do chefe da delegação brasileira a respeito desse caso, foram as seguintes:

"A unica coisa que os brasileiros esperam, é que em jogos futuros do campeonato seja tomado mais cuidado com a selecção de juizes, os quaes devem ser homens capazes de impôr automaticamente o respeito entre os dois teams disputantes e cujas decisões não possam ser postas em duvida com tanta facilidade."

Accrescentou ainda o dr. Castello Branco: "Os brasileiros sabem perder como verdadeiros sportmen e elles sabem muito bem quando são derrotados num jogo licito."

Deante disto e forçoso tirar a conclusão de que os brasileiros reconhecem lealmente a victoria dos players italianos, aos quaes dedicam a mesma sympathia e camaradagem sportiva, que os uniu antes do grande match.

O dr. Cello de Barros, por sua vez, salientou a lisura e lealdade dos jogadores italianos e fez questão de salientar que o unico resentimento existente é contra o juiz.

E' claro que taes declarações causaram esplendida impressão nos circulos sportivos francezes, collocando os integrantes da delegação brasileira num plano absolutamente superior.

Elogios aos brasileiros

Commentando tudo isto, um chronista sportivo do jornal "La Petite Gironde" teve occasião de declarar que os brasileiros foram ainda mais dignos na derrota e que elles souberam supportar todas as injustiças com um estoicismo digno de nota.

O mesmo chronista accrescentou que o povo de Bordéos saberá amanhã tributar todas as homenagens ao team que já lhe havia proporcionado duas exhibições que permanecerão para sempre gravadas nos annaes sportivos da cidade e que soube ser leal, cavalheiresco e nobre, mesmo na adversidade.

A noticia da inclusão de Leonidas no team escalado para amanhã, veiu augmentar grandemente o interesse popular pelo prelio de amanhã.

O DIA DOS BRASILEIROS EM BORDEAUX

Os players brasileiros fizeram hoje apenas meia hora de exercicios na terrasse do Hotel Continental e aproveitaram a linda tarde de sol, para passear alegremente pela cidade, fazendo compras e adquirindo lembranças de Bordéos para as suas familias e amigos que ficaram no Brasil. Durante a sua peregrinação pela cidade, divididos em varios grupos os brasileiros foram alvos da sympathia popular.

Como o tempo promette manter-se firme para amanhã espera-se geralmente uma optima exhibição do football brasileiro, reinando a impressão geral de que, embora tenha perdido o posto de campeão, por um golpe da fatalidade, o Brasil conseguirá revelar-se como o terceiro team de football do mundo.

Favoritos os Hungaros!

Na Peleja Final da Copa do Mundo

PARIS, 18 -- (A. N.) -- Ao contrario do que podia parecer, a Hungria está se tornando a favorita da chronica esportiva, para o jogo de amanhã, contra a Italia, decidindo o Campeonato Mundial de Foot-ball.

Leonidas jogará

BORDEAUX, 18 — No encontro em disputa do terceiro e quarto logares do campeonato mundial de football, a ser disputado amanhã, os brasileiros entram como favoritos, segundo todos os technicos e espectadores que presenciaram os dois jogos com os tchecos.

O jornal "France" escreve hoje que a extraordinaria velocidade, a superior agilidade e a virtuosidade dos acrobatas brasileiros serão seguramente factores decisivos durante o encontro com a Suecia.

"Se Leonidas, que faltou em Marselha, jogar agora em Bordeaux, então possivelmente os brasileiros repetirão em frente aos suecos o resultado de goals da Suecia contra Cuba, que foi de 8 a 0. Porque se o "Diamante Negro" — como escreve o jornal — tivesse jogado em Marselha, então provavelmente o Brasil enfrentaria domingo a Hungria, pelo campeonato mundial de football". — (T. O.).

Como jogarão os brasileiros

BORDEAUX, 18 — Leonidas confirmou ao representante da agencia Transocean que jogará amanhã contra a Suecia.

O quadro dos brasileiros formará da seguinte maneira: — Batataes; Domingos e Machado; Zézé, Martim e Affonsinho; Roberto, Romeu, Leonidas, Peracio e Patesko.

Isso significa que a defesa e linha media jogarão como contra a Italia, tendo sido mudados o arqueiro e os deanteiros. A reincorporação de Batataes ao team não significa que Walter não tenha satisfeito. Batataes, que jogou pela primeira vez em Strasburgo, terá desta maneira uma occasião de jogar outra vez. A mudança nos deanteiros foi necessario para Leonidas jogar. Romeu jogará no posto de sempre, como meia direita, mas Roberto substituirá Lopes na ala direita. A ala esquerda será a mesma que jogou contra a Italia. — (T. O.).

Os jogos de hoje

PARIS, 18 — O jogo final entre a Italia e a Hungria será realizado amanhã, no estadio de Colombes, ante 60.000 espectadores. Até agora já foram vendidas entradas no valor de 650.000 francos, esperando-se geralmente que amanhã o estadio estará repleto. O arbitro será o francez Capdeville, que dirigiu a partida de desempate entre a Tchecoslovaquia e o Brasil. Os juizes de linha serão Wutrich, da Suissa, e Krist, da Tchecoslovaquia. A luta em disputa do terceiro e quarto logares será arbitrada pelo belga Langenus, secundado pelos juizes de linha francezes Valprede e Olive. — (T. O.-.

Os suecos viajaram hontem para Bordéos

PARIS, 18 — O quadro sueco que enfrentará o Brasil, chegará de avião pela manhã de domingo. Os suécos farão tambem algumas alterações em seu quadro, pois que estão contundidos dois jogadores. O secretario geral da Associação de Football da Suécia designou o provavel quadro da seguinte maneira: Abrahamson; Erikson e Nilsson; Almgrem, Jakobson e Swanstroem; Nyberg, Person, Johnson, Anderson e Watterstroem. Isso significa que o defensor esquerda foi substituido, trocando-se tambem os deanteiros. Tambem os suécos admittem francamente uma vantagem para o Brasil. — (T. O.).

O Collyrio Moura Brasil é um medicamento de acção therapeutica indicado nas seguintes

MOLESTIAS DOS OLHOS:

CONJUNCTIVITES —

Catarrhaes - Sub agudas
Agudas - Chronicas

Collyrio MOURA BRASIL
LABORATORIOS MOURA BRASIL

CMB-38103

Por causa do jogo Brasil-Italia

AGGREDIDO NO LARGO DA LAPA VEIO QUEIXAR-SE AO "DIARIO CARIOCA"

Hontem, á noite, o pintor Antonio de Souza, de 30 annos de idade, de cor preta, casado e morador á rua Botafogo n. 153, em Piedade, foi aggredido no largo da Lapa por um grupo de individuos de nacionalidade italiana por causa do jogo Brasil-Italia.

Na occasião appareceram dois investigadores que não só se recusaram a effectuar a prisão do bando aggressor, como ainda, segundo nos declarou o queixoso em nossa redacção, tentaram reproduzir o gesto dos italianos.

O novo governo uruguayo

(Conclusão da 1ª pagina)

e da Marinha e grande commissão de architectos, inclusive o sr. Acosta y Lara, prefeito eleito de Montevidéo. A Embaixada Brasileira ficou hospedada no Parque Hotel, onde o general Domingo Mendivel, ministro da Defesa Nacional, visitou o general Almerio de Moura. — (A. N.)

A MISSÃO ESPECIAL FAZ VISITAS

MONTEVIDÉO, 18 — A's 14 horas, o general Almerio de Moura retribuiu a visita do ministro da Defesa Nacional e do general Alfredo Campos, inspector geral do Exercito e futuro titular da Defesa Nacional. O general Almerio de Moura visitou tambem o ministro da Bolivia e do Paraguay. A's 16 horas visitou, com o embaixador Baptista Lusardo, o ministro das Relações Exteriores. — (A. N.)

AGUARDANDO A EMBAIXADA ARGENTINA

MONTEVIDÉO 18 — Toda a Embaixada Especial do Brasil foi ao porto afim de esperar a Embaixada Especial da Argentina, chefiada pelo general Pertinelli. — (A. N)

O Centro dos Commissarios de Policia

PAGOU O PECULIO A' FAMILIA DE UM ASSOCIADO RECEM-FALLECIDO

Não obstante as difficuldades com que lutam as associações de classe com a recente lei prohibitiva dos descontos por consignação em folha, o Centro dos Commissarios de Policia, com absoluta presteza, acaba de pagar o peculio de 5:560$000 a familia do commissario-inspector Salvio de Azevedo Marinho, recentemente fallecido, cumprindo desse modo sua precipua finalidade.

Generaes e o chefe de Policia no gabinete Militar

O ministro da Guerra recebeu pela manhã os generaes Mauricio Cardoso, Newton Cavalcante, Collatino Marques, Horta Barbosa e o capitão Filinto Muller, chefe de Policia.

Juramento á Bandeira

A IMPONENTE CERIMONIA DO DIA 24 NA VILLA MILITAR

General Valentim Benicio da Silva

Terá logar no proximo dia 24 do corrente, ás 10 horas, a imponente cerimonia do juramento á bandeira pelos conscriptos da guarnição da Villa Militar e Deodoro, na qual tomarão parte cerca de dois mil jovens.

Para essa cerimonia, a tropa ficará formando um agrupamento sob o commando do general Valentim Benicio da Silva, constituido das seguintes unidades: 1ª Brigada de Infantaria, sob o commando do coronel Lobato Filho e Destacamenel Manoel Henrique Gomes; 1ª Brigada de Artilharia, do coroto Escolar, do coronel Mendonça Lima Filho.

A tropa nesse dia estará formada em massa na região W da Villa Militar, ás 8.30 horas, sendo que os recrutas que vão prestar o compromisso deverão estar reunidos na Praça Fronteira á Escola das Armas, ás 9 horas, em columna por tres. O uniforme é o verde oliva, inclusive assistentes-armados.

DR. PEGO DE AMORIM

(Cirurgião do Hospital S. Francisco de Assis)

Cirurgia Gynecologia e Vias Urinarias

AV. RIO BRANCO, 183 5.º andar — Segundas, quartas, sextas, ás 16 1|2 horas

Joe Louis é o Favorito nas Apostas

SCHMELLING ESPERA DERRUBAL-O, MAIS UMA VEZ, COM SUA FAMOSA DIREITA --- IMPECCAVEL O PREPARO PHYSICO DOS DOIS RENOMADOS PUGILISTAS

NOVA YORK, 18 (Por Henry Super — Correspondente da United Press) — A maior luta de revanche desde a segunda peleja entre Dempsey e Tunney será travada na noite de quarta-feira no Stadium Yankee, onde Joe Louis, em defesa do seu titulo, se defrontará mais uma vez com Max Schmelling.

Louis, mais velho, mais experimentado e prudente do que na noite de 19 de junho de 1936, quando Schmelling o poz a k. o. no 12º round, é o favorito. Acredita a maioria que elle conservará o titulo, confirmando a tradicional affirmação de que os antigos campeões peso-pesado jamais conseguem rehaver o sceptro.

O boxeur allemão será o quinto homem a procurar destruir essa theoria. Jim Corbett tentou duas vezes e fracassou em ambas. Jim Jeffries, Bob Fritzsimmons e Jack Dempsey todos tentaram, sem exito.

Espera-se que uma multidão de 85.000 pessoas assista ao encontro, que será em quinze rounds. Calcula-se que a receita bruta da bilheteria se elevará a um milhão de dollares. Em 1936 Louis era tão nitidamente o favorito, que muitas pessoas ficaram em casa e, dessa fórma, uma das maiores pelejas de todos os tempos não attraiu mais de 39.878 pessoas.

Desta vez será differente — ninguem quererá perder este segundo encontro entre o campeão, de 24 annos de edade, e o desafiante, de 32.

Os peritos acham-se divididos quanto ao resultado da luta — muitos delles relembram o que occorreu em 1936, quando quasi todos affirmavam que Louis venceria por k. o. antes do 10º round.

Em 1936, Schmelling, que vira Louis actuar contra Paulino Uzcudum disse: "Eu sei agora como derrotal-o". Os entendidos riram-se do boxeur allemão. Mas Max effectivamente sabia como — pelo emprego acertado de um firme soco de direita. Agora Max diz mais uma vez a mesma coisa. Mas desta vez ninguem se ri, pois pode ser que elle saiba mesmo.

Louis affirma por sua vez, que a sua derrota de dois annos passados foi esquecida, e que nestes dois annos aprendeu o bastante para derrotar o europeu.

Durante os seus treinamentos — Schmelling em Speculator, Estado de Nova York, e Louis em Prompton Lakes, Estado de Nova Jersey — ambos apresentam optimas condições.

Schmelling concentou sua attenção sobre a melhoria do seu punch de esquerda, que nunca foi uma boa arma. Assim procedeu, por acreditar que o campeão conservará alta sua defesa para proteger o rosto. Acredita o ex-campeão que, atacando com a esquerda, fará Louis baixar sua defesa para proteger o estomago, expondo, assim, o rosto aos formidaveis punches de direita do pugilista allemão.

Joe Louis esforçou-se por desenvolver sua defesa, pois sabe que terá de aparar tantos golpes de direita como de esquerda.

Desde o encontro de ambos em 1936, Louis teve mais lutas do que Schmelling. No mesmo anno de 1936, poz a k. o. o ex-campeão Jack Sarkey, Al Ettore, Jorge Brescie e Eddie Summs. Em janeiro de 1937, venceu por k. o. a Stanley Ketchell e por decisão, no decimo round, a Bos Pastor.

Nesse interim, Schmelling regressara á Allemanha, certo de que lutaria com J. Braddock para a disputa do titulo maximo. Mas Louis, tendo derrotado Nate Brown por k. o., conseguiu, com certa manobra, deixar o lutador allemão temporariamente fora do cartaz.

Louis conquistou o titulo no dia 22 de junho, por haver posto a k. o. o boxeur Braddock recuperando ao mesmo tempo, parte do prestigio que havia perdido quando da derrota que lhe fôra infligida por Schmelling um anno antes. No dia 30 de agosto defendeu contra Tommy Farr o titulo que acabara de conquistar, havendo vencido por decisão no 15.º round. Nessa luta, Louis esteve longe de ser um campeão impressionante.

No anno corrente, o campeão do mundo já pôz a k. o. Nathan Mann e Harry Thomas.

Scheling começou a preparar-se para o seu retorno em 14 de dezembro, depois de mais de um anno de inactividade. Conquistou sobre Harry Thomas uma victoria por K. O. no 3º round. No dia 30 de janeiro, venceu a Ben Foord por decisão, no 12º round, em Hamburgo, e em abril poz a K. O. Steve Dudas, na mesma cidade.

Hontem, em Speculator, Schmeling limitou os seus exercicios a uma corrida de 10 milhas. Hoje, lutou 6 rounds, tencionando fazer o mesmo no domingo e lutar 4 rounds na segunda-feira, encerrando, assim, o seu treinamento. Na terça-feira deverá seguir de automovel para Nova York.

Edward Casey, um dos companheiros de Schmeling, assim se referiu ao ex-campeão: "Elle está, evidentemente, em optimas condições. Suas pernas estão mais fortes do que nunca. Acredito que realizará a maior das suas pelejas."

Joe Louis fez hoje em Prompton Lakes um treino de seis rounds, esperando fazer o mesmo amanhã. Na segunda e terça-feiras fará um exercicio ligeiro, e na manhã do grande dia rumará de automovel para Nova York, afim de se pesar. Espera-se que o campeão accuse na balança official o peso de 199 a 200 libras.

Os intermediarios das apostas, na Broadway, declaram que o numero de pessoas que apostaram é o maior até hoje registado na historia do box. Em cifras, porém, o volume das apostas não alcançou o record estabelecido pelo encontro Joe Louis x Max Baer, em 1935.

Louis continua sendo o favorito, na proporção de 8 1|2 a 9.

CESSA TUDO QUANTO A ANTIGA MUSA CANTA...

Por 75$ Uma bella capa de borracha, cinzenta.

Por 92$ Um elegantissimo manteau, de pura lã em côres lizas, escuras e claras.

Por 195$ Um moderno costume, sob medida a escolher em lindos cheviot xadrezes de pura lã.

Para o interior mais 3 % para remessa

Pedidos á acreditada

ALFAIATARIA TRIANGULO

170 - R. 7 Setembro - 170
UM - SETE - ZERO

A SUA ROUPA DEVE SER FEITA NA SECÇÃO DE ALFAIATARIA

— DA —

CASA VAZ

A casa das casemiras formidaveis

39 — ASSEMBLÉA — 39

Cuidando da saude do povo

O SERVIÇO DE FEBRE AMARELLA NO MEZ DE MAIO

Dentro de todos os sectores do programma nacional de saude publica traçado pelo governo da União, vão se realizando com perfeito rythmo e progressivo crescimento todos os trabalhos que constituem a attenta defesa sanitaria das nossas populações.

O ministro Gustavo Capanema titular da Educação e Saude acaba de tomar conhecimento das actividades no mez de maio da Fundação Rockfeller a cujo cargo está o Serviço de Febre Amarella.

Durante aquelle mez o Serviço de Febre Amarella manteve serviços de policia de fócos em 735 localidades inspeccionando 11.616 741 depositos dagua em 2.664.571 predios. 430 dessas localidades foram fiscalizadas por turmas especiaes de capturas. 1.389 postos de viscerotomia estiveram em operação no fim do mez, sendo installados seis postos novos. 884 localidades enviaram 2.555 amostras de figado para exame histo-patologico. 12 casos suspeitos de febre amarella foram investigados. 23.865 mosquitos identificados e 97.415 pessoas vaccinadas, sendo 6.192 no Districto Federal.

CERTIFICADO CITA
O primeiro em apolices de sorteio. Ainda o melhor.
CITA S. A.
RUA S. PEDRO, 33-Loja.

A estadia do dr. Daniel de Carvalho, em Varsovia

Afim de melhor conhecer a Polonia, de que é grande admirador esteve ultimamente em Varsovia, após haver representado o Brasil, no Congresso da Cruz Vermelha, em Londres, o dr. Daniel de Carvalho, ex-secretario da Agricultura no Estado de Minas.

Conhecido partidario da emigração agricola poloneza para o Brasil, empenhou-se em promovel-a para seu estado durante a presidencia Mello Vianna. A estada do dr. Daniel de Carvalho na Polonia contribuiu a que tivesse opportunidade de conhecer as instituições que trabalham no sentido de intensificar as relações polono-brasileiras, culturaes e economicas, entre outras a Sociedade Ruy Barbosa e as Camaras de Commercio Polono-Brasileira e Polono Latino Americanas. Após a visita de cortezia, especialmente ao vice-ministro do Exterior da Polonia, esteve o dr. Daniel de Carvalho, em companhia do ministro do Brasil em Varsovia, dr. Figueira de Mello, na residencia do dr. Thadeu Grabowski, que por largo tempo representou a Polonia no Brasil.

Falando á imprensa o dr Daniel de Carvalho manifestou sua admiração pelos progressos alcançados pela Polonia, especialmente nos dominios da economia e industria.

A divulgação cultural do Ministerio da Educação

Acaba de ser impresso no Serviço Graphico do Ministerio da Educação e Saude, um trabalho do sr. Gilberto Freyre, intitulado "Conferencias na Europa".

O ministro Gustavo Capanema dando cumprimento no programma de divulgação cultural adoptado pelo governo do dr. Getulio Vargas, promoveu mais esta publicação a que está reservado um significativo papel de approximação intellectual com os paizes amigos visitados pelo sr. Gilberto Freyre.

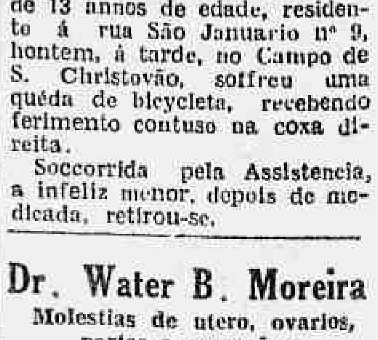

Caiu da bicycleta

UMA MENOR FOI SOCCORRIDA PELA ASSISTENCIA

A menor Lucinda Casemiro, de 13 annos de edade, residente á rua São Januario nº 9, hontem, á tarde, no Campo de S. Christovão, soffreu uma quéda de bicycleta, recebendo ferimento contuso na coxa direita.

Soccorrida pela Assistencia, a infeliz menor, depois de medicada, retirou-se.

Dr. Water B. Moreira

Molestias de utero, ovarios, partos e operações

RES.: FERREIRA DE ANDRADE, 12 — Tel 29-2460

CONS.: ARCHIAS CORDEIRO N. 198-sob.

VIVE FATIGADO, ABATIDO?
● Seu sangue deve estar desvitalizado, *desnutrido*. Isto representa uma porta aberta ás doenças. Confie nas palavras dos nossos grandes medicos, que recommendam o
vale saúde
VINHO RECONSTITUINTE
SILVA ARAUJO
o tonico que vale saúde.

A inauguração da capella de N. S. das Graças no H. C. E.

PRESIDIRA' A CERIMONIA A SRA. DARCY VARGAS

Será inaugurada hoje, ás 9 horas, no Hospital Central do Exercito, a Capella de N. S. das Graças, recentemente construida pela Directoria de Engenharia, por iniciativa das Irmãs de Caridade desse tradicional nesocomio militar.

A cerimonia, que terá a presença das sras. Eurico Dutra, Alvaro Tourinho, Acylino de Lima e muitas outras damas de nossa alta sociedade, será presidida pela sra. Darcy Vargas, esposa do sr. presidente da Republica.

Comparecerão tambem altas autoridades civis e militares, especialmente convidadas e representantes da Imprensa.

Bicycletas SIEGER
DESDE 40$ mensaes

Visite as nossas novas installações á rua do Passeio, 48-54
— CINELANDIA —
CASAS MESBLA

E' FANTASTICO!!!
FASANELLO
AVENIDA, 110 — AVENIDA, 147
HONTEM vendeu FEDERAL
19026 com 200 CONTOS
NUM CLASSICO
E MAIS O 2.º PREMIO 24039 com 30 contos
E AGORA...
4.ª-FEIRA VENDERA'
2.000 CONTOS
EXIJA O COUPON D'
19 CHEVROLETS GRATIS
4.ª - FEIRA outro SORTEIO

O ENCERRAMENTO da Campanha das Tres Cruzes

A BRILHANTE REUNIÃO NO PALACE HOTEL E O EXITO DAQUELLE MOVIMENTO PHILANTHROPICO

Um aspecto colhido antes do jantar

Abrilhantado com a presença da sra. Darcy Vargas, esposa do presidente da Republica, sra. Henrique Dodsworth, ministro Mendonça Lima, sr. Menezes Pimentel, interventor do Ceará e demais convidados, realizou-se no salão de banquetes do Palace Hotel, o jantar de encerramento da Campanha das Tres Cruzes, presidido pelo dr. Rodrigo Octavio Filho.

A reunião que decorreu num ambiente de alegria e distincção, foi iniciada com o hasteamento da bandeira nacional pela sra. Darcy Vargas, ouvindo, então, uma calorosa salva de palmas.

Durante o jantar, o presidente leu o ultimo relatorio das angariações feitas pelos diversos grupos compostos de senhoras e senhorinhas da nossa sociedade, cabendo mais uma vez as honras do dia á sra. coronel Mendonça Lima, que recolheu 207:410$000. A somma total dos donativos até hoje, foi ...... 852:000$008, o que representa o extraordinario esforço conjugado das associações de caridade Cruzada Nacional Contra a Tuberculose, S. O. S. e Pró-Matre.

Usou a palavra durante a reunião, a sra. Maria Eugenia Celso, que pronunciou uma bellissima allocução exaltando o movimento philantropico, o dr. Rodrigo Octavio Filho, que teve palavras de congratulação pela victoria da Campanha e por fim, o academico Pedro Calmon, que, em vibrante discurso, agradeceu em nome das tres instituições, o trabalho das damas da nossa sociedade em prol dos que soffrem.

Foi feita ainda uma homenagem ás senhoras estrangeiras que cooperaram na Campanha das Tres Cruzes e em seguida deu-se por finda a elegante reunião.

Installado, no Ceará, o Centro Constitucional Presidente Getulio Vargas

O sr. Lourival Fontes, director do Departamento Nacional de Propaganda, recebeu o seguinte telegramma:

"Chaval, Ceará — Communico a v. ex. que o povo installou, nesta cidade, o "Centro Constitucional Presidente Getulio Vargas", com o intuito de incentivar o amor á carta magna de 10 de novembro e a concitar a todos, a se solidarizarem com o nosso eminente chefe, o presidente Getulio Vargas. Saudações. (a.) Manoel Augusto de Souza, presidente."

AS PERTURBAÇÕES NERVOSAS

Um novo tratamento para combattel-as.

A neurasthenia, como a nevralgia e a maior parte das perturbações nervosas, é causada por uma falha da nutrição dos nervos. Os nervos precisam de nutrição exactamente como o resto do organismo, e numerosos medicos chegaram á conclusão de que o glycerophosphato é o restaurativo por excellencia dos nervos deprimidos.

A melhor maneira de absorver o glycerophosphato é tomar, á hora da refeição, uma pequena dóse de Bitro-Phosphato. O Bitro-Phosphato contem, entre outros productos, um reconstituinte poderoso, o calcio.

Ao contrario das drogas que causam uma excitação passageira, o Bitro-Phosphato nutre os nervos fatigados e augmenta progressivamente a resistencia do organismo inteiro contra as infecções que o cercam. O Bitro-Phosphato faz desapparecer as enxaquecas, a insomnia, a depressão nervosa, e em pouco tempo faz com que volte o appetite e que o peso se torne normal. Á venda em todas as pharmacias.

Regressou da Argentina o dr. Alfredo Augusto Borges

Aspecto da chegada do dr. Alfredo Augusto Borges, chefe do Laboratorio Fruticola do Ministerio da Agricultura, que foi á Argentina estudar os problemas referentes á fruticultura, em missão especial do governo.

Ao seu desembarque estiveram presentes, o general Heitor Augusto Borges e seu ajudante de ordens, capitão Mario Cavalcanti, dr. Raul Cabral, director da Companhia de Cinemas Brasileiros e outras pessoas de suas relações.

Faz annos hoje o sr. Edgard Estrella

Sr. Edgard Estrella — Passa hoje a data natalicia do senhor Edgard Estrella, que occupou por longo tempo o cargo de inspector geral do Trafego do Districto Federal e actualmente desempenha a mesma funcção em S. Paulo, para onde foi a convite do major Dulcidio Cardoso. O sr. Edgard Estrella que sempre revelou dedicação e competencia nos postos que tem occupado, vem dia a dia melhorando o systema do trafego da capital paulista, e hoje, será certamente, alvo das maiores manifestações por parte de seus amigos e auxiliares.

Transferencia de capitães

Pelo ministro da Guerra foram transferidos os capitães Armando Manoel de Lima Carvalho, da 1ª Cia. do 10º B. C., para o cargo de inspector de Tiro da 6ª Região Militar e Oswaldo de Loyola Pires, do 25º B. C. para aquella Companhia.

A Remonta do Exercito e a apresentação dos reproductores da raça Bretão - Fostier

Com a presença do ministro da Guerra e de altas autoridades civis e militares, terá logar hoje, ás 16 horas, no Derby Club, a apresentação dos reproductores da raça Bretão-Fostier, recentemente importados da França para o nosso Exercito.

Petroleo na Bahia

Transcreveu ha dias este Jornal a declaração do Dr. José Miranda, acatado engenheiro do Ministerio da Agricultura, acerca dos trabalhos que se realizam na zona petrolifera do Estado, no sentido de se localizar o precioso combustivel, cuja existencia no sub-solo bahiano está de ha muito comprovada.

De facto, não é de hoje que se affirma figurarem as terras da Bahia entre as que maiores possibilidades offerecem para a exploração de petroleo. Geologos e technicos, nacionaes como estrangeiros, observaram atravez de seus estudos e exames ali levados a effeito, que é manifesta a existencia do "Ouro Negro" naquella zona.

Um technico allemão que visitou detidamente toda a região enthusiasmou-se sobremodo com o seu valor em petroleo, comparando-a aos campos de petroleo mais famosos da America.

Os trabalhos de prospecção geophysica ali recentemente executados, sob a direcção technica do Departamento Nacional de Producção Mineral, revelaram que está a região em apreço entre as mais promissoras do "hinterland" brasileiro.

Segundo declarou o engenheiro José Miranda, á reportagem, "do resultado desses estudos, denominados prospecção geophysica ficou PATENTEADA A POSSIBILIDADE E CONVENIENCIA de se proseguir com os trabalhos de prospecção, etc., etc." Ora, se bem que não exista duvida alguma sobre a existencia do "Ouro Negro", no sub-solo bahiano vem a palavra official do technico do Governo fortalecer a crença geral de que "da Bahia partirá o grito de Ypiranga no que respeita ao negocio petrolifero", como accentuou recentemente insigne figura do Exercito brasileiro.

Animado pelas observações sabias que vêm fazendo tão destacadas personalidades e que tanto acatamento desfructam no scenario nacional, accrescentando-se a iniciativa altmente patriotica do nosso Governo, que está dispensando o mais desvelado interesse em pról do descobrimento do nosso petroleo, o povo brasileiro aguarda, firme e confiante, a solução do maior problema que affIige a nacionalidade, porquanto essa solução significa o inicio de uma nova phase na historia da economia brasileira.

PAGAMENTOS NA PREFEITURA

Serão pagos amanhã os seguintes livros:

NA 2ª SECÇÃO — Livros numeros: 242 — 232 — 273 — 286 — 300 — 222 — 249 — 275 — 288 — 315 — 223 — 264 — 278 — 291 — 302 — 319 — 224 — 234 — 247 — 265 — 292 — 303 — 225 — 238 — 266 — 293 — 304 — 320 — 226 — 267 — 279 — 294 — 322 — 262 — 271 — 284 — 299 — 311 — 241 — 258 318 — 259 — 270 — 297 — 308 — 269 — 281 — 296 — 307 — — 323 — 324 — 282 — 241 — 244 — 250 — 276 — 289 — 316 — 251 — 260 — 298 — 309 — 237 — 253 — 313 — 247 — 221 — 248 — 274 — 287 — 252 — 283 — 310 — 321 — 255 — 270 301 — 311 — 268 — 280 — 295 — 306 — 272 — 285 — 312.

Restituições — José Joaquim Barbosa, Rubens, Passheler e outros e Alvaro Oliveira Barbosa — Recorram — Alfredo Augusto de Souza.

Esta no Rio o cel. Ivo Borges

Chegou hontem a esta capital, via aerea, o tenente-coronel Ivo Borges, commandante do Nucleo do 3º Regimento de Aviação, da guarnição do Estado do Rio Grande do Sul. O coronel Ivo Borges hontem mesmo se apresentou ao ministro da Guerra.

O 2 de Julho na Bahia

AS FESTAS COMMEMORATIVAS QUE SERÃO REALIZADAS

BAHIA, 18 — As festas commemorativas do 2 de Julho terão, este anno, um cunho de especial realce, estando o governo do Estado empenhado em que as mesmas sejam coroadas do maximo brilhantismo.

O Instituto Geographico e Historico fará realizar uma imponente sessão civica, na qual falarão varios oradores. No Parque 2 de Julho, estão sendo construidas, pela Prefeitura, duas modernas fontes luminosas que serão inauguradas á noite desse dia, com a presença de altas autoridades federaes, estaduaes e municipaes. — (A. N.)

Em polvorosa o Café N. S. da Conceição

Augusto Pinto tem um botequim com o nome de Café e Leiteria Nossa Senhora da Conceição, situado á rua Capitão Macieira, 31, em D. Clara.

Hontem, entraram no botequim o operario Alberto Campos, residente á rua Antonietta n. 631, e o conhecido malandro Horacio Silva, domiciliado á rua Octavio, 300, em Oswaldo Cruz. Os dois começaram a discutir o jogo Brasil x Italia. Em pouco os outros freguezes que se encontravam no interior do botequim entraram na discussão, estabelecendo-se uma confusão tremenda. Os animos exaltaram-se. Desenhava-se ja a perspectiva de um conflicto. Augusto Pinto, proprietario do estabelecimento, entrou na contenda, procurando encerrar o assumpto. Mas Alberto Campos não quiz attendel-o. O bate-bocca proseguiu cada vez mais agitado. Augusto Pinto resolveu, então, acabar com aquillo. Muniu-se de um furador de gelo e aggrediu Alberto Campos, que foi levado ao Posto de Assistencia com um ferimento na axila.

O commissario Lopes, do 24º districto deteve o dono do botequim e fez abrir inquerito no cartorio daquella delegacia.

O cozinheiro teve morte estranha

Em uma casa de habitação collectiva da rua Aristides Lobo n. 141, verificou-se na manhã de hontem um fallecimento, que vem preoccupando as autoridades policiaes do 15º districto. Ali fóra encontrado pelas pessoas da casa, victima de mal subito, o cozinheiro Jose Affonso, de nacionalidade portugueza. O pobre homem gemia dolorosamente. Solicitaram, então, os soccorros da Assistencia Municipal. Mas, quando a ambulancia chegou, nada mais poude fazer o medico, porquanto o doente veio a fallecer. Sciente do facto, compareceu ao local a policia do 15º districto, que tomou as providencias de sua alçada, inclusive a de remoção do cadaver para o necroterio do Instituto Medico Legal.

A Actuação do Brasil na Conferencia I. do Trabalho

Como falou hontem de Genebra o ministro Waldemar Falcão

O ministro Waldemar Falcão, que chefia a delegação do Brasil na Conferencia Internacional do Trabalho, para cuja presidencia foi eleito, por unanimidade, pronunciou um discurso que foi hontem irradiado pela "Hora do Brasil", do Departamento Nacional de Propaganda.

Nesse discurso, que foi tachygraphado pela Agencia Nacional, disse s. ex.:

"Nenhum programma mais bello que esse realizado por este organismo, certo de que a harmonia e a paz universaes não serão jamais possiveis sem que se faça sentir, em todos os paizes, uma atmosphera sadia de bem estar social e economico em que se condense o intenso esforço de tão benemerita organização, para que jamais a injustiça, a miseria e as privações conturbem as massas trabalhadoras, tirando-lhes do espirito quaesquer laivos contrarios aos principios moraes que devem nortear a vida collectiva das nacionalidades".

Diz que o Brasil sentiu-se na obrigação, que felizmente tem sabido honrar, de corresponder com plena sinceridade aos principios superiores que ali se defendem e propugnam no sentido de melhorar, por todos os meios, as condições do trabalhador o que constitue motivo de ufania para o Governo e o povo brasileiros, e accrescenta textualmente:

POLITICA SOCIAL SADIA

"O nosso paiz tem podido equilibrar uma politica social sadia, de que está impregnada a Constituição, como a necessidade de harmonizar o desenvolvimento que cumpre dar a nações do typo do Brasil, onde não existem, grandes concentrações capitalistas e onde, por isso mesmo, não é mistér maior attenção na distribuição da riqueza. Tomando em consideração as reivindicações do proletariado, o legislador brasileiro notadamente de 1930 para ca sob a gestão do presidente Getulio Vargas, tem vindo ao encontro das aspirações operarias, dotando o paiz de uma legislação social das mais adeantadas no que concerne ás questões de trabalho, da previdencia, da assistencia social, da colonização e do povoamento.

Deve ficar esclarecido que toda essa legislação foi adoptada sem lutas, greves ou "lock-outs".

A POLITICA AMERICANA

Mais adeante, disse o ministro do Trabalho do Brasil que "os paizes americanos estão grandemente interessados em manter a mais completa liberdade das permutas e tem feito o possivel para libertar o mundo das barreiras do commercio internacional, visando assegurar a sua expansão, pois acreditam aquellas nações que as trocas são necessarias, como essencial a cooperação de que o mundo carece, se quizermos attingir os ideaes de paz e de harmonia social".

S. ex. aborda o facto de não haver o mundo conseguido realizar os sublimes ideaes consubstanciados nos estatutos da Repartição Internacional do Trabalho, dizendo o seguinte:

"Milhões de desempregados, constituindo um serio problema para muitas nações, contrastam de forma paradoxal, com o enorme volume de productos que se accumulam nos paizes de super-producção em virtude da estagnação do commercio. Quando o poder acquisitivo dos mercados diminue, torna-se impossivel a collocação da totalidade de producção industrial."

A CIRCULAÇÃO DAS RIQUEZAS

E assim, finaliza o ministro Waldemar Falcão:

"Nada seria mais insensato do que oppor obstaculos ao commercio no momento actual, quando tudo indica a necessidade de se promover a circulação da riqueza e neutralizar os effeitos das barreiras alfandegarias, onde estas não puderem ser abolidas, providencias que tornarão mais elasticos os systemas de permutas, concorrendo para o desenvolvimento do credito em todos os paizes. Quão uteis seriam essas medidas no combate ao desemprego e á pobreza, removendo as consequencias damnosas do declinio dos padrões de vida em um grande numero de paizes, a paralyzação das fabricas e officinas, o decrescimo da producção agricola e industrial, e o retraimento dos mercados consumidores!

A adopção de taes medidas criaria uma atmosphera mais favoravel para a realização da grande tarefa que a Repartição Internacional do Trabalho se impôz e recompensado os louvaveis esforços feitos pelas nações a ella adherentes. Certamente, novas experiencias, baseadas na politica que acabamos de esboçar, vêm sendo feitas em numero crescente. Os seus resultados vêm provando que ellas beneficiam a todas as classes da sociedade."

Excursão Turistica ao Norte

A RECEPÇÃO AOS EXCURSIONISTAS EM MACEIO'

O dr. Juvenal Murtinho Nobre, presidente em exercicio do Touring Club do Brasil, continua a receber dos srs. interventores federaes dos Estados do Norte expressivas manifestações de apoio á proxima excursão turistica áquellas regiões do nosso paiz.

Do dr. Osmar Loureiro, interventor em Alagôas, acaba de receber o Touring Club o seguinte officio:

"Dou em meu poder o officio de vv. ss., de maio proximo passado, pelo qual me communicaram o inicio, em julho vindouro, de uma Excursão Turistica ao Norte do Brasil e que será effectuada no navio "Almirante Jaceguay", do Lloyd Brasileiro. Sciente dos desejos de vv. ss. dei providencias no sentido de que seja proporcionada aos excursionistas a melhor e mais instructiva recepção durante a estada dos mesmos nesta capital. Aproveito a opportunidade para apresentar-lhes os meus elevados protestos de estima e especial consideração — (a.) Osman Loureiro, interventor federal"

Um Grande Problema Nacional

De alguns annos a esta parte, tem o rio São Francisco sido objecto de constantes referencias em todos os sectores da publicidade. Livros, artigos, conferencias, nas paginas de relatorios governamentaes, o grande rio figura, estudado sob varios aspectos: caminho da civilização brasileira; centro de condensação demographica nos primordios da vida nacional; elemento de novas e grandes possibilidades economicas para o nosso paiz.

Na verdade, é justo o interesse que a nossa geração tem pelo São Francisco, desde que começou o paiz a formar exacta consciencia de suas necessidades e a sentir o imperioso dever de lhes dar soluções verdadeiramente nacionaes.

Certo, todos os aspectos pelos quaes elle tem sido examinado, são de alta relevancia, mas nenhum delles se avantaja ao de ser o rio São Francisco elemento indispensavel para a solução das crises climaticas da região semiarida, localizada no nordeste.

Afastada a hypothese do transporte de suas aguas, quer por meio de canal que vá ao valle do Jaguaribe, no Ceará; quer pela elevação dos mesmos, fazendo-os transpor a serra do Araripe,—projectos gigantescos, mas que excedem a nossos recursos, — resta ainda o aproveitamento de suas margens, fertilizadas por agua, sempre abundante, e que não falta nunca, para criar em pleno hinterland brasileiro, ponto de amparo magnifico, para as populações e os rebanhos, quando as crises cyclicas acossarem aquella região.

Foi por isso, que o sr. Getulio Vargas, desde os primeiros dias, em que assumiu a direcção do paiz, deu decidido apoio á idéa do aproveitamento do rio São Francisco, visando plasmar em realidade o muito que se tem escripto e falado, a respeito.

Foi então incluido, pela primeira vez, no plano nacional das obras contra as seccas, e os seus delegados nos Estados tratam de tornar realidade, este grande e patriotico proposito.

Em Pernambuco, foi, dentro desta orientação, com o auxilio financeiro da Caixa Economica do Rio de Janeiro, organizada uma empresa, para o aproveitamento da cachoeira de Itaparica, visando a irrigação de milhares de hectares, criando centros de producção de cereaes, e de outras plantas alimentares e campos de forragens.

Foi esta, aliás, a primeira iniciativa de vulto, de caracter verdadeiramente pratico, resultante do surto a que nos referimos.

Ultimadas as obras — e parece que pouco falta para isso — estabelecidas estações elevatorias, em varios pontos das margens, um grandioso centro de vida agricola e pastoril será estabelecido no interior brasileiro.

Quando então se deflagrar a secca — as populações em vez de procurarem o litoral accorrerão, ao contrario, para as margens do São Francisco, onde encontrarão elementos de vida e de trabalho.

Este aspecto merece especial interesse, por mais de um motivo e impõe o dever, de dar ao problema, que vae resolver, solução a mais prompta.

Na verdade, quando milhares de nossos patricios são acossados a abandonar as suas propriedades e buscam o litoral, este exodo em massa cria graves problemas, de ordem economica e social: surgem epidemais; o mercado do trabalho se desorganiza, pela plethora de operarios; aggravam-se a mendicancia, a miseria e a prostituição.

Mas, estabelecido o amparo e centro de attracção de que falamos, as coisas se passarão de outro modo, pois as populações, em exodo, encontrarão ali meio de trabalho, porque a terra e a agua não faltam para novas culturas e abrigo de todos.

E' preciso, pois, não retardar a irrigação das terras marginaes do São Francisco.

Pelo aspecto verdadeiramente nacional, não póde este problema ficar no ambito sempre estreito de empresas particulares.

Muito acertadamente parece ter assim opinado a Inspectoria de Obras Contra as Seccas. Só o poder publico — já provido aliás, dentro do orçamento, de meios para dar realidade á irrigação do valle do São Francisco — póde, com decisão e presteza, como tem feito em outros casos, attender satisfatoriamente a tão relevante materia.

Mas tambem é preciso, que entraves communs em assumptos administrativos — mas que no caso vertente redundam em crime contra os interesses do paiz — não venham retardar tão notavel emprehendimento.

A Partilha da Tchecoslovaquia é o Preço da Paz

Constantino Brown
Escriptor norte-americano

A sorte da Tchecoslovaquia, assumpto de tão variados e acalorados commentarios nos ultimos tempos, foi sellada em Londres recentemente quando o sr. Neville Chamberlain e Lord Halifax discutiram com o premier francez Edouard Daladier e seu ministro das Relações Exteriores, sr. Georges Bonnet, a nublada situação que ora atravessa a Europa.

Continua, entretanto, a despertar o maior interesse em todos os circulos o grande problema do momento — de que modo se dará o desapparecimento da Republica da Tchecoslovaquia tal qual ella existe actualmente. Duas hypotheses são formuladas desde logo: ou o presidente Eduardo Benes e o primeiro ministro Hodza accederão ás exigencias do sr. Hitler no sentido de que os allemães "Sudeten" passem a formar parte da população do Reich, com a annexação do territorio em que residem na Tchecoslovaquia; ou os dois grandes estadistas resistirão ás pretensões da Allemanha, e neste caso o paiz será desmembrado violentamente, deixando de constituir uma nacionalidade para ser dividido entre os seus vizinhos. No primeiro caso deixará de correr sangue, talvez, mas a Tchecoslovaquia terá accedido sem resistencia consideravel a duas grandes nações, entregando ao Reich o territorio dos Sudetos e á Polonia, como consequencia logica, a região vizinha da Teschen. Qualquer que seja o resultado da actual situação, os diplomatas dos paizes democraticos não têm nenhuma duvida de que a partilha da Tchecoslovaquia é o preço cruciante que deve ser pago para a manutenção de uma paz duvidosa na irrequieta Europa..

A attitude das altas autoridades de Washington é: "A Tchecoslovaquia não estava destinada a viver. A modificação que inevitavelmente terá logar resultará de certo numa pacificação dos negocios europeus e portanto vale a pena pagar o preço fatal".

Na realidade a Tchecoslovaquia é uma daquellas nações heterogeneas cuja soberania só pode ser assegurada por meio da collaboração de todos os signatarios do Tratado de Versalhes. Infelizmente, porém, para a joven Republica, os seus dirigentes adoptaram em relação ás minorias estrangeiras a mesma politica inflexivel seguida antes da Guerra Mundial pelos Habsburgo. Peor ainda, porque durante o Imperio existia a sumptuosidade do sceptro e do throno, cuja scintillação conservava fieis á Coróa as massas ignorantes. Estas sómente acordaram mais tarde, nos dias da derrota, e não havia nenhuma sumptuosidade na democratica Republica de Masaryk e de Benes, os dois grandes estadistas.

A população da Tchecoslovaquia é das mais variadas: 7.300.000 tchecos; 2.400.000 slovenos; 3.300.000 allemães; 186.000 judeus; 692.000 hungaros; 550.000 ruthenios e 81.000 polonezes. O governo de Praga tem se esforçado enormemente para criar no mundo a illusão de que todos esses elementos heterogeneos formam um só corpo — uma nacionalidade. A verdade, porém, é que os polonezes e os hungaros odeiam os tchecos e os allemães são hoje fervorosos adeptos do sr. Hitler. Desde que o "Fuehrer" se tornou o homem poderoso que maneja com os destinos da Europa todas as minorias da Tchecoslovaquia começaram a acariciar a expectativa de sua volta a patria — Allemanha, Hungria e Polonia — sem abandonar as regiões onde residem.

Ainda por motivo de sua composição kaleidoscopica, a Republica tcheca não tem conseguido manter relações bastante amistosas com todos os seus vizinhos, confiando a sua sorte quasi exclusivamente á França e á Russia — duas poderosas potencias militares que agora poderiam salvar a Republica de seu desmembramento. As suas relações com os paizes immediatamente vizinhos poderiam ter sido mais uteis em tempo de paz, entretanto. As relações mantidas entre o governo de Praga e os de Varsovia e Budapest têm sido frias, no minimo, emquanto com Berlim ellas se têm caracterizado por verdadeiras tempestades.

O chanceller Hitler sabe muito bem que no dia em que der o signal, tanto a Polonia como a Hungria se lancarão de unhas e dentes sobre a Tchecoslovaquia, aproveitando uma opportunidade que ha 19 annos ambicionam de tomar o seu quinhão.

O chanceller Adolf Hitler é como o athleta que treina para o salto de seis pés. O primeiro estagio de seu treinamento — o salto de 4 e meio pés — foi a militarização do Rheno em 1936; o segundo estagio foi ha poucas semanas, quando annexou a Austria; e agora está procurando a grande cartada que consistirá na annexação do plateau da Bohemia e das montanhas dos Sudeten. E depois, até que altura poderá saltar o grande athleta politico? Por algum tempo contentar-se-á com o seu "record", sem duvida, mas na opinião de todos os peritos diplomaticos e militares elle tem ambições mais vastas ainda.

O principe Otto von Bismark, o famoso "Chanceller de Ferro" da Allemanha declarou certa vez, quando era o guia politico de sua patria que "quem quer que controle a Bohemia, estará de posse da

(Conclue na 7ª pagina)

TOPICOS

ESCOLAS ESTRANGEIRAS

A attitude energica do governo brasileiro regulando o funccionamento das escolas estrangeiras, no territorio nacional, despertou em outras nações a necessidade de defender o seu patrimonio — o que vale dizer, defender o seu futuro.

Agora mesmo, o governo argentino acaba de baixar um decreto regulando o funccionamento daquellas escolas. O decreto estabelece que, quando não se ensinem outros idiomas, deverão ser feitas resenhas de historia e geographia argentina. Não se poderá realizar propaganda politica, particular ou encoberta de ideologias politicas ou raciaes, nem manifestações tendentes a inculcar habitos e crenças contrarios aos principios essenciaes e aos preceitos constitucionaes das leis do paiz.

A Argentina, como o Brasil, defende a sua mocidade da infiltração de doutrinas incompativeis com o clima social da America e com as tendencias espirituaes do seu povo. Ao gesto nobilitante do governo portenho não faltarão apodos e investidas dos "prejudicados", como não faltaram ao governo brasileiro.

Resta, porém, ás nações que assim procedem a certeza de que estão defendendo o que é seu, usando de um direito inalienavel que a ninguem cabe discutir. Triste de um povo cujo governo não tiver hombridade ou altivez para reivindicar a força da sua autoridade dentro da propria casa. O momento historico que o mundo atravessa está indicando aos povos americanos o dever que lhes cabe. E nenhum delles pode ser estranho á gravidade do perigo ameaçador.

BRASIL-JAPÃO

Na ultima reunião do Conselho Federal do Commercio Exterior, o ministro Barbosa Carneiro communicou que o presidente da Republica havia determinado o comparecimento do Brasil á Exposição Internacional a ser realizada em Tokio, em 1940.

O nosso paiz já tem tomado parte, com grande exito, aliás, em varios certames dessa qualidade, na America e na Europa, para diffusão dos seus productos naturaes e industriaes. Este anno mesmo vamos nos exhibir magnificamente na feira de Nova York.

Ninguem pode desconhecer o campo esplendido que o Oriente offerece ao Brasil e, mesmo, a toda a America. Os mercados daquella parte do mundo nos offerecem as maiores possibilidades para um intenso intercambio, cujos frutos só nos poderão ser os melhores possiveis. O que se torna necessario é uma propaganda activa e persistente do nosso paiz. Antes que os outros nos procurem somos nós que nos devemos apresentar. Em outras épocas perdemos grandes opportunidades de nos impôr ao resto do mundo.

O nosso intercambio commercial com o Japão, portanto, não pode ser desprezado Depois dos resultados que nos trouxe a missão Salgado Filho é dever do Brasil penetrar naquelle paiz.

O nosso comparecimento á Exposição de Tokio representa para o Brasil uma dessas opportunidades para nos fazermos, ainda mais conhecidos no Oriente. Se ella representa um sacrificio, este será, depois, fartamente recompensado.

RUAS DOS SUBURBIOS

Os jornaes continuam a estampar, diariamente, reclamações de moradores dos bairros e dos suburbios da cidade contra o estado de abandono em que se encontram innumeras ruas, transformadas em vastos e opulentos capinzaes.

Ainda ha poucos dias estampamos uma queixa dos habitantes das ruas Silviano Brandão e Engenheiro Nazareth, no Encantado, nas quaes o capim verdejante se desenvolve livremente, a ponto de servir de agasalho a algumas cobras indesejaveis.

E' verdade que temos na Prefeitura um departamento encarregado de zelar pela limpeza das ruas. E' verdade tambem, todavia, que até nos suburbios não chega a acção efficiente do pessoal daquelle departamento, a despeito de pagarem os habitantes dos suburbios todos os impostos cobrados pela Prefeitura. Que se tenha cuidado e mimo pelos chamados bairros aristocraticos da capital, admitte-se. Mas que esse carinho chegue ao ponto de se relegar ao esquecimento o resto da cidade é um absurdo e uma injustiça.

O sr. Henrique Dodsworth, que se tem mostrado tão solicito em olhar para os interesses da população carioca, a esta prestaria um optimo serviço se tirasse um dia das suas multiplas occupações e fosse, pessoalmente, percorrer os nossos suburbios. E, estamos certos de que o illustre prefeito do Districto Federal não retardaria as providencias que o povo reclama.

HONTEM NO CATTETE

Esteve hontem no Palacio do Cattete o dr. Miguel de Carvalho, provedor da Santa Casa de Misericordia, afim de convidar o presidente da Republica para a festa da Santa Casa, que se realizará no dia 2 de julho proximo, com a Visitação de Santa Izabel.

Actos do Governo

O presidente da Republica assignou os seguintes decretos:

NA PASTA DA EDUCAÇÃO

Nomeando inspectores federaes do Ensino Secundario, interinamente, em commissão, do Estado do Rio de Janeiro, Cecilia Ida de Arruda, Alvaro Guimarães Natal e Francisco de Mello Sampaio.

Concedendo exoneração a Guilherme Fontainha, do cargo de director da Escola Nacional de Musica da Universidade do Brasil.

NA PASTA DA VIAÇÃO

Desapropriando a aguada da chacara sita no Cedro, de propriedade de Francisco de Assis Pereira, necessaria ao abastecimento da caixa dagua da Estação de Lima Duarte, da E. F. Central do Brasil e declara a urgencia da respectiva desapropriação.

Desapropriando as terras pertencentes a João Ferreira Rocha, José Ferreira Rocha e Anna Fisinola Rocha, situadas na bacia de irrigação do açude São Gonçalo, no municipio de Souza, na Parahyba, necessarias á ampliação dos trabalhos do posto agricola de São Gonçalo.

Desapropriando o terreno e predio situados á Avenida do Contorno, necessarios á construcção das officinas da E. F. Central do Brasil, no Horto Florestal, em Bello Horizonte e declarando a urgencia da respectiva desapropriação

Approvando diversas modificações no decreto nº 24.069, de 31 de março de 1934, pelas quaes fica a escala, em Recife, da linha regular de dirigiveis, facultativa desde que não haja, no minimo, quatro passageiros para viajar no trecho Europa-Recife ou vice-versa; de 24 para 48 horas, o prazo de que trata a clausula V de referido contrato, para o governo requisitar as passagens a que tem direito; ficando concedida isenção de direitos de importação para consumo, para todos os materiaes importados durante a vigencia do contrato referido que não tiverem similares na producção nacional e os destinarem á manutenção, modernização e ampliação do aeroporto Bartholomeu de Gusmão, bem como á manutenção do trafego de dirigiveis compromettendo-se a Luftshehiffban Leppolin G. M. B. H., nos termos do artigo 12, nº 9, in-fine do decreto lei nº 300, de 24 de fevereiro de 1938, a dar 50% de abatimento no preço de suas passagens aos funccionarios publicos civis e militares quando viajarem em objecto de serviço, mediante requisição do respectivo Ministerio, sem embargo de qualquer outra vantagem já offerecida pela interessada, em virtude de seu contrato.

Concedendo aposentadoria ao official administrativo Francisco Roberto Monteiro Silva; aos telegraphistas Ernesto Romero, Arthur Gordilho Cunha, Arthur Mendes Nogueira, Cicero Vieira de Mello, Marcilio Duarte e Fernando Seixas e ao guarda-fios Domingos José de Souza.

Nomeando: Virgilio Figueiredo, thesoureiro padrão G, do quadro XXI; e Adelcina Carvalho e Silva para agente postal de Fundão, no Espirito Santo.

Concedendo exoneração a Maria de Lourdes Bezerra, de agente com funcções de thesoureiro da agencia postal telegraphica de Taquaretinga, em Pernambuco; e a Benedicto Rodrigues de Oliveira, de agente de estrada de ferro, do quadro VII.

Exonerando Henrique da Rocha Bandeira, da carreira de telegraphista, por ter sido nomeado para outro cargo.

Demittindo em virtude de processo o escripturario Itagyba Pinheiro, do quadro XX e os agentes de estrada de ferro do quadro VII, João Gomes de Carvalho e Nelson Guimarães Cacemiro; por abandono de emprego, os carteiros Nelson Caetano da Silva, do quadro V e Benedicto Armando Costa, do quadro XIV; e a bem do serviço publico, o agente de estrada de ferro do quadro VII, Felix Barca Rodrigues.

Transferindo, a pedido, João Laurindo de Moraes de agente postal de São Pedro dos Ferros, para egual cargo em Raul Soares, ambas em Minas Geraes.

Declarando sem effeito a nomeação de Isaura Moura Carvalho para agente do correio de Cacimba d'Areia, Rio Grande do Norte; e a aposentadoria do engenheiro Francisco Mangabeira Albernaz, nos termos do art. 177 da Constituição Federal.

DECRETO-LEI ASSIGNADO

O presidente da Republica assignou decreto-lei, abrindo pelo Ministerio do Trabalho o credito especial de 104:000$000 para attender ao pagamento de 24.774 francos suissos, relativos á construcção devida pelo Brasil á Repartição Internacional do Trabalho, no exercicio de 1937.

Homenagens ao embaixador Baptista Lusardo

O embaixador Baptista Lusardo foi convidado, pelo Comité de Homenage a los Pueblos de America, a visitar a cidade de Paysandú, capital do departamento do mesmo nome, que, pela cultura e actividade de sua população, é considerada um dos centros mais importantes da vida uruguaya.

O embaixador do Brasil e sua comitiva ali passaram quatro dias, alvo de todas as attenções e homenagens. Autoridades, associações e institutos de educação multiplicaram-se em gentilezas, homenageando carinhosamente o Brasil na figura de seu alto representante, com evidente espirito de fraternidade e grande enthusiasmo.

Entre as homenagens, destacaram-se as da "Escuela Adventista" do Instituto Normal de Senhoritas, do Collegio Salesiano, onde um alumno teve opportunidade de ler longo estudo sobre "A missão salesiana do Brasil", frisando existir em São Paulo o maior collegio salesiano do mundo.

A "Sociedade Rural" distinguiu o embaixador Lusardo com um almoço, que teve a presença das figuras mais representativas da classe. Em resposta á saudação que lhe foi feita, s. ex. chamou a attenção dos interessados para o Tratado de Commercio e Navegação assignado entre o Brasil e o Uruguay em 1933 que, na sua opinião, não vem attingindo os objectivos visados, ou melhor, não tem sido devidamente aproveitado pelos productores uruguayos. Mostrou-lhes a necessidade de assegurar a amizade moral e espiritual entre os dois paizes, cimentando-a com um intenso e effectivo intercambio commercial.

No Atheneu de Paysandú, sempre para numeroso auditorio, o embaixador Baptista Lusardo realizou tres conferencias, abordando os seguintes themas: "O estudante e seu papel na vida contemporanea"; "A approximação intellectual dos povos da America"; "A infancia do livro na evolução americana".

Na vespera do regresso, foi offerecido ao embaixador Baptista Lusardo um almoço popular, com a presença das autoridades locaes, corpo consular, figuras da sociedade, onde mais uma vez, em saudação proferida, o representante do Brasil accentuou a sinceridade e os altos propositos da invariavel politica americanista do Brasil.

Promessas e realizações do governo Getulio Vargas

UM LIVRO DE GRANDE OPPORTUNIDADE EDITADO PELO DEPARTAMENTO NACIONAL DE PROPAGANDA

Um livro da maior opportunidade e interesse acaba de editar o Departamento Nacional de Propaganda. Trata-se da recapitulação da obra realizada pelo governo Getulio Vargas, desde o acto da posse do chefe do Governo Provisorio, instituido após a quéda do velho regime, em novembro de 1930, até 9 de novembro de 1937. O livro tem este titulo: "Promessas e realizações", e todo elle se resume numa demonstração cabal e insophismavel de que o então candidato á presidencia da Republica cumpriu, nestes oito annos de governo, todos os itens do programma da Alliança Liberal, ou melhor, ponto por ponto da plataforma lida na Esplanada do Castello. A ultima dessas promessas foi tornada realidade ha pouco tempo. Na entrevista de Petropolis, o presidente Getulio Vargas teve occasião de dizer aos jornalistas que o que faltava se effectivar, acabava de ser concretizado com a instituição da Carteira de Credito Agricola e Industrial do Banco do Brasil. Não ficou nenhuma promessa no papel. E' claro que após assumir a chefia do Governo Provisorio, e durante esse periodo como nos subsequentes, grandes acontecimentos occorreram, capazes de ampliar aquelles problemas e criar novos. Resultou, dahi, que as realizações do governo do senhor Getulio Vargas tiveram campo de acção maior e foram além do que promettera o candidato, tanto na esphera interna como na internacional. O problema naval, o apparelhamento militar, a solução das questões sociaes, as realizações no terreno da saude, a educação e saneamento, as obras de redempção do nordeste e da baixada fluminense, a politica financeira, a defesa e preservação da nacionalidade, todos esses problemas surgem no livro com as soluções encontradas, fazendo-se a cada momento menção ás previsões contidas na plataforma da Esplanada do Castello, para mostrar que nenhum delles passou despercebido á visão de estadista do chefe da Nação brasileira.

O livro é, em summa, uma estupenda réplica aos criticos de todos os tempos, aos que não querem ver e aos que procuram negar, sem successo, a propria evidencia dos factos.

O TEMPO

PREVISÕES PARA O PERIODO DAS 18 HORAS DE HONTEM ATE' AS 18 HORAS DE HOJE

Districto Federal e Nictheroy: Tempo — Bom, passando a instavel de dia. Nevoeiro. Temperatura — Estavel. Ventos — Variaveis e sujeitos a rajadas frescas.

Estado do Rio de Janeiro: Tempo — Bom, passando a instavel de dia. Nevoeiro. Temperatura — Estavel.

Previsões validas para o trajecto da estrada de rodagem Rio-S. Paulo, das 18 horas de hontem até as 18 horas de hoje

Tempo — Bom, passando a instavel de dia no Estado do Rio e instavel em São Paulo; chuvas. Nevoeiro. Temperatura — Estavel. Ventos — Variaveis e sujeitos a rajadas de frescas a muito frescas.

DIARIO CARIOCA
EXPEDIENTE
Propriedade da S. / A. DIARIO CARIOCA

DIRECTORES:
Horacio de Carvalho Junior
J. B. Martins Guimarães

CHEFE DA REDACÇÃO
Danton Jobim

Endereço telegraphico: DIARIO CARIOCA — Telephones: Gabinete do Director 22-3023 — Administração, 22-3035 — Redacção, 22-1559 e 22-2922 — Officinas, 22-0824 — Assignaturas, 22-3018 — Gravura, 22-1735

PUBLICIDADE, 22-3018

ASSIGNATURAS:

Para o Brasil:		Para o Exterior:	
Anno. . . .	50$000	Anno. . . .	80$000
Semestre. . .	30$000	Semestre. . .	45$000

Venda avulsa: Capital, $200; Interior, $300
Aos domingos, $200 — Interior, $300

E' cobrador autorizado o sr. J. L. de Carvalho.

INSPECTORES VIAJANTES
Percorrem o interior do paiz a serviço desta folha os srs. Romualdo Perrota e Murillo Macedo, nossos inspectores autorizados.

CORRESPONDENCIA
Toda a correspondencia com valor ou sobre assumptos que entendam com assignaturas e outros de interesse da administração deve ser dirigida ao gerente do DIARIO CARIOCA.

REPRESENTANTE EM B. HORIZONTE: OSWALDO MASSOTE

Chamberlain Julga Impossivel Fazer Mais Concessões ás Propostas do "Duce"

MUSSOLINI QUER A CONCLUSÃO DO PACTO ANGLO-ITALIANO ANTES DE SOLUCIONADO O CASO HESPANHOL

O primeiro ministro espera obter o accordo sobre o plano de remoção dos voluntarios na reunião de terça feira do Comité de Não Intervenção

LONDRES, 18 (Richard Mc Millan, correspondente da United Press). — Procurando evitar as exigencias do sr. Mussolini para conclusão do pacto anglo-italiano antes de solucionado o caso da Hespanha, o sr. Chamberlain recommendou a lord Plymouth o emprego de todos os esforços para obter o accordo sobre o plano de remoção dos voluntarios na reunião do Comité de não-intervenção, terça-feira proxima.

O primeiro ministro julga impossivel fazer mais concessões ás propostas do "duce", a menos que succedam novos factos relativamente á Hespanha. O governo inglez admitte que o vagar do Comité de não-intervenção em realizar a retirada dos voluntarios atraza a conclusão do accordo anglo-italiano; isso, entretanto, não altera o facto basico de que o senhor Chamberlain realizou um pacto com a Italia relacionado com o caso da Hespanha.

Foi suggerido que, se se realizasse uma retirada "substancial" de voluntarios da Hespanha, a Inglaterra cederia ás condições para conclusão do pacto; isso, porém, está em contradicão com as promessas do sr. Chamberlain na Camara dos Communs, quando declarou que a retirada dos voluntarios era uma preliminar necessaria, e que implica a retirada total. Não se espera que a resposta do Foreign Office, a qual será entregue por lord Perth ao conde Ciano dentro de poucos dias, demonstre a boa vontade da Inglaterra em concluir o pacto se o grosso das tropas italianas continuar na Hespanha.

Os circulos bem informados opinam que um accordo em taes condições constituiria uma habilidade diplomatica para obter a solucão sem remover a causa do perigo.

De combinacão com a Inglaterra, o Quai d'Orsay está exercendo toda influencia possivel sobre a União Sovietica para persuadil-a de aceitar o plano revisto de controle maritimo; mas tem um limite a influencia de Paris sobre Moscou que se considera como o unico e verdadeiro defensor dos direitos da Republica hespanhola, o que se tornou mais positivo desde que a França estabeleceu o controle da fronteira e a Inglaterra se manteve passiva deante dos bombardeios da aviação do general Franco.

Os circulos officiaes britannicos têm como indubitavel que o desejo da Italia é terminar a intervenção na guerra da Hespanha de modo a não envolver uma perda de prestigio para ella. A economia italiana deve resentir-se bastante com o prolongamento da luta que absorve cerca de um milhão de libras esterlinas por mez, além do valioso material de guerra. Uma outra razão que os circulos da Hespanha nacionalista descobriram para explicar a preoccupação actual da Italia quanto á Hespanha é a parte tomada pelos pilotos allemães na campanha do general Franco. Essas fontes declaram que os allemães, e não os italianos são os responsaveis pelo bombardeio dos navios britannicos, bombardeios que, além do objectivo material, tiveram o effeito moral de povocar constrangimento entre a Inglaterra e a Italia, contribuindo para o retardamento do pacto anglo-italiano.

Se, na reunião de terça-feira, o Comité não chegar a um accordo concreto para pôr em execução o plano revisto, os senhores Chamberlain e lord Halifax estão resolvidos a emprehender um novo estudo do caso hespanhol, afim de encontrar uma solução para o mesmo.

Voltou-se a falar na proposta de uma tregua; mas os consultores de lord Halifax lhe declararam que essa perspectiva é remotissima, porquanto os dois lados estão decididos a combater até o fim.

Se, pelo contrario, o Comité resolver o assumpto na terça-feira, calcula-se que todo o mecanismo da remoção estará prompto para funccionar em começo de agosto, juntamente com o controle de terra e mar.

LIVRARIA ALVES

Livros collegiaes e academicos

Na Central do Brasil

O director da Central do Brasil, deu validade ao concurso prestado na Inspectoria de Aguas e Esgotos, quando ali serviam, aos agentes da classe Antenor Medeiros e João Monteiro.

— O director da Central teve communicação de que foi concluido e entregue ao trafego, o desvio construido no pateo da estação de Cezar de Souza.

—Pela Caixa de Pensões e Aposentadorias da Central, foram concedidas as seguintes aposentadorias: Eduardo da Silva Ramos, guarda de 1ª classe e Francisco da Silva Coelho, guarda de 2ª classe

— O chefe do Trafego da Central autorizou os funccionarios Antonio Caetano Cerqueira, Francisco dos Santos, Adeodato de Oliveira Machado, Hermenegildo Gomes de Oliveira, Antonio da Silva, Henrique Barreira da Silveira, Francisco Rodrigues Galheiros e Joventino Veiga Valladares a praticarem serviço de cabine, em horas de folga.

— Foram tambem autorizados a praticar o serviço de estação, em horas de folga, os empregados João Dias, Heitor Vieira Ramos, Pedro Pereira Peixoto, Antonio Candido da Silva, Raul de Moraes, Zeferino de Souza, Eduardo Custodio F. de Oliveira Junior, Messias Brandão da Silva, Ulysses Monteiro e Roque Lemos da Silva.

— Foram dispensados do Serviço da Central, por abandono de emprego os seguintes empregados: Tacito Telles da Silva, Antonio Vianna da Silva, Serafim José Luiz, Lourenço Costa, Rubens Alves e Vicente Domingos de Souza.

— O director da Central designou, para procederem a um inquerito administrativo, os seguintes funccionarios: Victorino Lopes Sampaio, Alziro Miguel Peregrino e Paulino de Carvalho do Vale Real

— O director da Central mandou restabelecer, em todo seu percurso, os trens SA / S 13, SV 7 e SZ 5, que passarão a circular do dia 23 do corrente em deante.

A Partilha da Tchecoslovaquia é o Preço da Paz

(Conclusão da 6ª pagina)

Europa". Com a annexação do territorio dos "Sudeten" está aberto para o Reich o caminho do Oriente fechado desde 1918 com os revezes da Grande Guerra. Sómente desse modo se tornará uma realidade o famoso "Transversal eurasiano" — uma linha que ligará o Mar Negro ao Branco via Praga, Budapest, Constatinopla.

E' cada vez menos provavel que a Tchecoslovaquia offereça consideravel resistencia armada á investida do Reich. Por mais estranho que pareça, a nova alliança entre a França e a Grã Bretanha matou as ultimas esperanças que poderiam ter os tchecos de derrotar os ambiciosos planos nazi-polonezes. O referido tratado determina que as forças armadas franco-britannicas tenham um commando central uniforme; a Inglaterra terá voz decisiva nos assumptos navaes e aereos e um general francez será commandante em chefe dos exercitos unidos dos dois paizes. Tal alliança, entretanto, não será observada em qualquer acção aggressiva iniciada por um dos dois Estados componentes, mas apenas em caso de aggressão á integridade territorial dos signatarios.

A Allemanha mantem uma posição vantajosa em tudo isso. Diz-se em Berlim que, de conformidade com a theoria de determinação propria das nacionalidades criada pelo presidente Wilson, os allemães residentes na Tchecoslovaquia têm o direito de indicar o seu desejo de fazer parte de sua patria.

Se, querendo observar o seu tratado com a Tchecoslovaquia, a França fosse em seu soccorro, invadindo, necessariamente, o territorio allemão, a Grã Bretanha não estaria no dever de offerecer o seu apoio á attitude franceza, e neste caso o tratado assignado em Londres no dia 27 de abril passado seria letra morta.

As forças de terra e ar da Tchecoslovaquia são, indubitavelmente, as melhores mantidas pelas pequenas nações européas, e sua organização e poderio é notavel mesmo entre os maiores Estados bellicos do mundo. Em conjunto, o exercito e a aviação do paiz têm um effectivo de 179.000 homens em tempo de paz e cerca de 1.500.000 homens promptos para mobilização geral. A fronteira com a Allemanha é protegida por poderosas fortificações mas do lado da Austria não ha nenhuma protecção. As forças aereas são compostas de oitocentos (800) a 1.000 aviões de caça e bombardeio, os quaes teriam de defender, sem auxilio externo, uma fronteira de 2.200 milhas contra um exercito que em tempo de paz é de 1.000.000 de homens e contra uma organização aerea composta, de accordo com calculos modestos, de 2.000 apparelhos.

Emquanto os reservistas da Tchecoslovaquia são em grande parte allemães, magyares e polonezes, cuja lealdade não poderia ser assegurada em caso de guerra com o Reich, as tropas allemãs são em 100 por cento leaes e fanaticamente aguardam a hora de conquistarem uma grande victoria. Um systema especial de estradas de rodagem com 40 pés de largura pode facilitar extraordinariamente a chegada de reforços á fronteira com a Tchecoslovaquia.

Por outro lado, apertando mais ainda o cerco, a Polonia, frustrada de uma facil victoria militar ha algumas semanas, quando do incidente com a Lithuania, está egualmente avida por occupar a região de Teschen. Diz-se mesmo nos circulos diplomaticos que, em virtude de um entendimento entre Varsovia e Berlim, os polonezes têm liberdade de acção naquella região da Tchecoslovaquia, caso o presidente Benes venha a offerecer resistencia armada.

São essas as considerações que levam as autoridades de Washington a acreditar que o governo tcheco será bastante sabio para não commetter um verdadeiro suicidio politico, precipitando um conflicto armado que tanto sangue viria derramar, sem duvida, em seu proprio paiz.

O "Fuehrer" já concentrou ao longo da fronteira tcheco-allemã cerca de cem mil homens promptos para attender ao primeiro signal da guerra. São homens fanaticos, armados paulatinamente com discursos, tochas e emblemas da Cruz Swastica, e a sua tarefa, no inicio da luta, não seria difficil — penetrariam em massa no plateau da Bohemia e seriam recebidos de braços abertos pelos seus irmãos "Sudeten". Occupada militarmente aquella região realizar-se-ia ali, sob os olhos e os fusis vigilantes dos soldados allemães, um "pacifico" plebiscito que, a se realizarem os prognosticos de Berlim, seria mais favoravel do que o da Austria por occasião do "Anchluss".

Por trás das tropas de assalto e da Juventude Hitlerista deverão seguir as forças invasoras algumas divisões do "Reichwehr", armadas com os poderosos canhões, tanks e aeroplanos que têm sido a ambição dos technicos militares do Reich. Offereça o governo da Tchecoslovaquia qualquer resistencia material a este moderno methodo de annexar o territorio alheio e todas essas divisões penetrarão, com o seu "passo de ganso" no territorio ambicionado, afim de "pôr um fim a uma farça que já durou demais", segundo as palavras do marechal de campo Hermann Goering.

Até o dia 27 de abril passado, quando foi assignado o tratado militar franco-britannico, o governo de Praga depositava grandes esperanças em Moscou. Os diplomatas russos, apparentemente esquecidos de que o exercito sovietico estava enfraquecido, haviam suggerido resistencia até o fim, e aviões sovieticos — cujo numero, não obstante a falta de detalhes officiaes, se avalia ter sido de cem — haviam mesmo sido enviados para a Tchecoslovaquia.

Grande quantidade de material bellico e diversas divisões do Exercito Vermelho concentraram-se na fronteira com a Rumania, no que foi noticiado, aguardando apenas o recebimento de ordens para atravessar o Dnieper e ir em auxilio da Tchecoslovaquia. Os diplomatas russos não cessavam de aconselhar o presidente Eduardo Benes a offerecer o maximo de resistencia, assegurando que a opinião publica da França forçaria qualquer governo democratico a auxiliar a Tchecoslovaquia e chegando até a suggerir que a Grã Bretanha não ficaria inactiva se a França entrasse na questão.

O entendimento franco-britannico, entretanto, não obstante a sua apparencia bellicosa e espectacular, veiu diminuir o enthusiasmo do sr. Benes e os seus projectos optimistas. As opiniões humanas variam muito, porém e não são poucas as pessoas em cuja opinião o tratado entre Londres e Paris veiu salvar a Europa, pelo menos temporariamente, de uma nova orgia de sangue.

"MANEQUIN" PORQUE ESSE E' CONSIDERADO O MELHOR FILM DE JOAN CRAWFORD NOS ULTIMOS 5 ANNOS

Os ultimos films de Joan Crawford, por um motivo ou outro, não constituiram as realisações felizes de outros "instantes" da carreira da querida "estrella". De ha muito Joan Crawford — seu publico tambem, e idem a Metro-Goldwyn-Mayer — queriam um novo successo á maneira de "Possuida", illustrando a existencia cinematographica da esposa de Franchot Tone. Só ha pouco, entretanto, foi possivel essa "chance". Katherine Brush, a novellista que ha tempos escreveu "A Mulher de Cabellos de Fogo", um dos mais vigorosos successos da pranteada Jean Harlow, inspirou-se em certos capitulos da vida da propria Joan Crawford e escreveu "Manequin". A Metro comprou os direitos cinematographicos da novella e o apresentou a Joan Crawford. A "estrella" exultou: afinal, ali estava o material para o seu "hit" n.2 (já se sabe que o numero 1 fôra "Possuida"). Depois, com a delicadeza que a caracterisa, Joan Crawford, fez duas exigencias: queria Frank Borzage, porque Joan o idolatra desde que elle dirigiu a primeira versão de "O Setimo Céo", e porque fez aquelle poeta que foi "Adeus ás Armas", de Helen Hayes; Spencer Tracy, porque Joan se orgulha de o ter como collega, porque Joan, após tel-o visto em tres films seguidos, prophetisou-lhe acertadamente o titulo de "o mais natural de todos os artistas do cinema". E' por isso que "Manequin", segundo os criticos americanos "é o melhor film de Joan Crawford nestes ultimos cinco annos". "Manequin" representa uma felicidade nova e consistente na vida de Joan Crawford, a actriz. Não porque, muito bonita, ella vista vinte e oito modelos assignados por Adrian, mas porque vive uma historia humana que reflecte um pouco de sua propria vida, porque teve Frank Borzage, como director e porque conjugou sua sensibilidade com a do insuperavel Spencer Tracy.

JOAN CRAWFORD, que é, como se sabe, uma das mais completas exteriorizações de "glamour", inicia com "MANEQUIN ", seu film que o "Metro" exhibirá sexta-feira proxima, como que uma nova phase em sua carreira. Seu sorriso, nesse cliché, traduz algo do jubilo que a caracteriza actualmente. E' que Joan Crawford tem, agora (a partir de "Manequin") papeis em que se sente bem, papeis em que, ella bem o sabe, a querem ver os seus "fans". Não foi por outro motivo, aliás, que Joan assignou ha pouco novo e importantissimo contrato com a Metro-Goldwyn-Mayer. Ao alto: Joan entre Spencer Tracy e Alan Curtis, seus galãs em "Manequin"

"MANEQUIN", mostra dois artistas felizes: Joan Crawford, por trabalhar com Spencer Tracy, o artista premiado este anno pela Academia de Hollywood, — e Spencer Tracy, por ser "leading-man" da famosa "estrella", de quem elle continúa sendo ardoroso "fan", não obstante ser tambem seu collega... Interessante: dirigiu "Manequin" o director favorito de Joan e Spencer: Frank Borzage. Póde um film assim ser desharmonioso ?

O Cinema São Luiz Terá Amanhã Um Dos Seus Maiores Cartazes Do Anno «AVENTURAS DE MARCO POLO»

Com Gary Cooper E Sigrid Gurie, A Nova Descoberta De S. Goldwyn

Gary Cooper e Sigrid Gurie em "Aventuras de Marco Polo" que a United apresentará amanhã no Cine ma "São Luiz"

Samuel Goldwyn, não é de hoje um descobridor de "astros" e "estrellas" cinematographicas. Sua especialidade foi sempre essa, a de saber distinguir no anonymato de typos, no agglomerado de extras, no turbilhão de milhares e milhares de seres humanos de ambos os sexos, aquelles que devem, mais tarde, attingir o "estrellato". Dizer que Gary Cooper é notavel, agora, depois de comprovada a sua notabilidade em algumas dezenas de films, é tudo quanto existe de mais facil, mas prophetisar esse exito, apanhar Gary Cooper, ainda figurinista, ainda desconhecido, para tornal-o esse magnifico actor que ahi está, agora, isso, sim, indica um espirito atilado na escolha dos valôres ineditos...

Gary Cooper, foi apresentado por Samuel Goldwyn. E o mesmo Samuel Goldwyn, agora, nol-o dá em "Marco Polo", papel que lhe vae proporcionar um incontestavel "climax" em sua carreira cheia de "performances" magnificas.

Em "Aventuras de Marco Polo", no emtanto, Goldwyn acompanhado de seu antigo pupillo, vae, agora, servir-nos outra de suas grandes descobertas, na pessôa de Sigrid Gurie, a joven estrellinha suéca, fazendo a Princeza Kukachin, filha de Kuklai Khan, o omnipotente imperador chinez que recebe em visita o mercador de Veneza.

Gary Cooper, faz o "Marco Polo", com o seu poder majestoso de convicção e de aprimorado talento. Ha ainda que destacar o papel entregue a Basil Rathbone, o de um trahidor de Kuklai Khan, o famigerado Ahmed, rival de "Marco Polo", mas que não leva a melhor na prebenda...

Todas as roupas, em "Aventuras de Marco Polo", fôram desenhadas por Omar Kiam e copiadas de modelos fornecidos pelo Museu de Pekin. Mas esse museu forneceu ainda muito material para a reconstituição dos ambientes da época, a China do Seculo XIII.

Os modelos femininos já estão sendo tambem copiados pelos grandes costureiros americanos e europeus e a moda lançada dos chapéos e vestidos em estylo Mongol está francamente causando furôr, tendo sido inspirada no majestoso film que a United Artists, amanhã, finalmente, terá estreado no monumental São Luiz.

CERTIFICADO CITA

O primeiro em apolices de sorteio. Ainda o melhor. CITA S. A. RUA S. PEDRO, 33-Loja.

LIVROS NOVOS

"TRAÇOS A CARVÃO" — Luiz Gurgel do Amaral — Pongetti — Rio.

Acaba de ser lançado mais um livro do fino "conteur" de "Historias de todas as côres". As evocações da juventude que o sr. Luiz Gurgel do Amaral transformou em deliciosa chronica da cidade, fazem reviver costumes tradicionaes da velha sociedade carioca, fixando-lhes aspectos interessantissimos.

"O porteiro do Lyrico", "Como me tornei fabulista", "Exame de portuguez", são encantadores trechos que fixam o pittoresco do ambiente citadino da época.

Os primeiros passos na carreira que abraçou levaram o autor a conhecer outros povos e elle nos transmitte outras tantas impressões curiosas, vasadas no mesmo estilo ameno e correcto.

"Traços a carvão" é um livro admiravel capaz de agradar immensamente pelo que encerra de novo para nós, já esquecidos dos velhos tempos idos.

"GRANDE ENCICLOPEDIA PORTUGUEZA E BRASILEIRA" — Livraria Moura — Rio.

Vae rapidamente a caminho da conclusão do seu terceiro volume essa obra de grande folego e de grandissimo mérito que é a "Grande Enciclopedia Portugueza e Brasileira".

Seguindo imperturbavelmente, serenamente o seu caminho, esta empresa de alto caracter cultural veiu terminar com a lenda — desgraçadamente quasi justificada — dos insuccessos em materia de publicações a longo prazo. Com uma regularidade magnifica, com uma seriedade a toda á prova, sem pretender deslumbrar o leitor com malabarismos faceis de exterior, mas dando-lhe integralmente todo o promettido e muito mais do que o promettido, vem, mez por mez, apparecendo com toda a regularidade nas mostras dos livreiros os successivos fasciculos de tão bella realização. Innegavelmente o publico ledor do Brasil, com o seu acolhimento caloroso que não soffre tibiezas, affirma de numero para numero que permanece fiel á obra de tamanha utilidade e de tão verdadeira belleza.

Dahi o successo que estão agora alcançando os seus fasciculos 26, 30, 31 e 32. A Livraria Mouquem lança no Brasil essa grandeza, da rua do Ouvidor, 145, é de publicação.

ADVOCACIA CRIMINAL CIVEL E COMMERCIAL—Questões administrativas e fiscaes. Questões de direito estrangeiro e recursos ao Conselho de Contribuintes. Cobranças e liquidações JACKSON GOMES DE SOUZA, advogado. (Edificio Rex), Rua Alvaro Alvim, 7 — Salas 1405 e 1406. Tel. 22-8730 — Rio de Janeiro.

A Proposito De "A Princeza E O Galan", O Film Que O Plaza Vae Exhibir Amanhã

Estes são os principaes interpretes do grau de film musical, da Paramount "A Princeza e o Galã" que o Plaza vae estrear amanhã

Hollywood, cidade que conta apenas com 172.000 habitantes, possue mais roupas do que qualquer outra cidade do mundo! Um só dos seus studios cinematographicos, com o seu immenso guarda-roupa, é capaz de vestir mais de 500.000 pessoas! Gigantescos guarda-roupas guardam os milhões de prendas que foram utilisadas nas 20.000 films que se produziram nesta ultima quarta parte do seculo. E, dia a dia, novos trajes vão sendo enviados para os grandes armazens dos studios, á medida que as producções vão ficando promptas.

Ainda recentemente o studio da Paramount requisitou de seus armazens milhares de roupas caracteristicas, afim de utilisal-as na filmagem de "A Princeza e o Galan", adelicada romanza que o Plaza annuncia para amanhã, e que tem por interpretes principaes Gladys Swarhout, John Boles e John Barrymore.

Muitas das scenas do referido film são vividas em Budapest, o que exigia, para maior realismo das mesmas, que os artistas e figurantes apparecessem com os trajes usados naquella capital. Mas, tão depressa a requisição chegou ao conhecimento de Frank Richardson, chefe do guarda-roupa dos studios da Paramount, foi promptamente attendida, não faltando entre as roupas enviadas algumas de caracter typicamente tyrolez.

— "Maiores e mais diversos fossem os pedidos e seriam attendidos com a mesma rapidez. — disse Richardson sorrindo...

HEIDER VILLARES SUCENA

J. ARAUJO VILLELA

ADVOGADOS

Patrocinam causas civeis e commerciaes adiantando custas — Representantes nos Estados. — Escriptorio: RUA ... VIDOR, 183-Salas 204-205. — Tel. 42 7802 e 42 6603.

OS DOIS SE EVITAVAM

ESTE CONHECIDO DENTISTA RECOMMENDA COLGATE

● *"Colgate é o Creme Dental que limpa os dentes completamente e combate o Mau Halito; por isso recommendo-o aos meus clientes".*

Oswaldo Silva
Cirurgião-Dentista - Rio de Janeiro

RDC-38116

O MAU HALITO DE AMBOS ERA A CAUSA DAS RUSGAS

HA namorados que brigam frequentemente, procurando um pretexto para o rompimento. A's vezes, o mau halito é a causa das desintelligencias. Para evitar esse mal siga o conselho de um bom dentista, e faça isto: pela manhã e á noite, usando Colgate, escove os dentes superiores da gengiva para baixo, e os inferiores da gengiva para cima. Enxague a boca. Depois, ponha na lingua um centimetro de Creme Dental Colgate e dissolva-o com um sôrvo de agua. Bocheche com este liquido, fazendo-o passar entre os dentes. Torne a enxaguar a boca. Além de evitar o mau halito, Colgate limpa e dá brilho aos dentes. Conserva as gengivas rosadas e firmes. Colgate deixa na boca uma deliciosa sensação de frescura.

TUBO GIGANTE 5$000 - MÉDIO 1$500

THEATRO

QUEM E' MIRITA CASEMIRO?

Numa tarde de sol, tarde rica de luz como sabem ser as tardes do verão de Lisboa, ha alguns annos atrás, fomos no Campo Pequeno assistir a uma corrida de touros com sortes á portugueza. O Campo Pequeno regorgitava. Toda a alma festiva lisboeta ali estava fremindo. Entra em campo todo o cortejo cerimonial de uma corrida. E todo aquelle povo como por uma unica bocca, explode pela primeira vez:

— Zé Casemiro! Zé Casemiro!

La vinha com as roupas enfeitadas a ouro reluzindo ao sol, montado no famoso Bombita, o José Casemiro, idolo de Lisboa, o maior cavalleiro da época, o homem que arrebatava as multidões no Campo Pequeno esperando o touro á porta do curral e lidando-o como se elle fosse uma inoffensiva vitella com artes que lhe pareciam inspiradas pelo proprio diabo!

Mas, no meio daquelle cortejo sumptuoso, apparecia tambem uma figurinha infantil de mulher, muito altiva, conscia da formosa figura que estava fazendo entre tantos bravos, entre tantos gigantes, que mais exaltavam a formosura mignon do seu typo! Quem seria aquella menina, montando como um perfeito cavalleiro? Era Mirita! Mirita, com onze annos apenas, Mirita, filha de José Casemiro, mostrando á luz do sol, a valentia que herdara do pae, tomando parte nas sortes, confundindo através da poeira que as patas dos cavallos, levantavam do sólo, o seu rostinho de anjo entre as physionomias rigidas de todos aquelles cavalleiros e, entre estes, José Casemiro, seu pae, o maior de todos!

Pois, é essa Mirita garota, essa Mirita que tem sangue de toureiro correndo-lhe nas veias que ahi vem no Brasil, na plenitude da sua mocidade, com os seus dezoito annos em flor, como expressão maxima do theatro popular de Portugal, trazendo nos labios as canções da sua terra, e no espirito a bravura da sua gente!

Mirita Casemiro não é, pois, uma nova actriz, simplesmente. E' tambem, uma nova modalidade de artista! E a mais precoce expressão de arte que a lusitania nos envia. Canta. Baila. Representa. Parece que os deuses a elegeram para personificar na terra, num corpo só, todas as graças espirituaes do Olympo!

E Mirita, cheia daquelle sangue vivo de uma raça de toureadores, cumpre o seu destino de afilhada dos Deuses: atravessa a estrada liquida do Atlantico e vem trazer o calor da sua mocidade para casar com o calor das palmas com que a receberá a cidade maravilhosa!

PRIMEIRAS

"VARIEDADES" — No ALHAMBRA

A Companhia Brasileira de Cinemas e Luiz Galvão nos proporcionaram um bello espectaculo de variedades com os artistas do "show" do Casino Atlantico. Foi uma encantadora revista o que vimos antehontem no elegante theatro da Cinelandia, cujos numeros foram applaudidos pelo publico insistentemente, o que constituiu coisa inédita entre nós.

A "claque" não faz parte do programma do Alhambra. E' difficil destacar um numero do programma magnifico. Comtudo, Renê Crucet, o "homem-orchestra", foi o que mais successo alcançou, seguindo-se Os Reveros, Doris Morey, Anderson and Allen, Janine Fromentin.

Os numeros são exhibidos dentro de um ambiente de grande elegancia e modernismo e acompanhados pela grande orchestra do Casino Atlantico.

JOSE' LYRA

THEATRO DE AMADORES

"ZUZU" EM TRES ACTOS NO PALCO DO GREMIO CASTRO ALVES

Subirá á scena, hoje no palco do Gremio Castro Alves, do Gymnasio Arte e Instrucção, á comedia em tres actos do consagrado escriptor Viriato Corrêa, intitulada "Zuzu".

Os principaes papeis da "Zuzu", estão entregues á João Leite, Antonia de Almeida, Tortori e outros .. ..

ALBENZIO PERRONI E A OPERETA "FRASQUITA", TERÇA-FEIRA, 21 NO JOÃO CAETANO

Será representada na terça-feira, 21 do corrente, a famosa opereta "Frasquita" de Franz Lehar, em festa artistica do querido tenor Pedro Celestino, dedicada a P. R. B. 7. Radio Educadora do Brasil.

Maria Amorim, o rouxinol da P. R. A. 9 e Pedro Celestino, serão os protagonistas da bella opereta.

Haverá um sensacional acto variado com o concurso de Albenzio Perroni "a voz bonita que toda a cidade admira", Sylvio Caldas, "o caboclinho querido" e o outros destacados elementos de theatro e do radio.

DULCINA E ODILON VÃO DAR DOIS ESPECTACULOS EM NICHEROY

Nos dias 4 e 5 de julho proximo, Dulcina e Odilon de Azevedo, realizarão em Nictheroy, no Cine Theatro Central, dois espectaculos com as melhores peças do seu repertorio.

ALDA GARRIDO, NO CARLOS GOMES

Alda Garrido, que vem com a sua Companhia, assignalando grande successo no theatro Carlos Gomes, da Empresa Paschoal Segreto, com a "burleta-fantasia hilariante "Os Santos da Marqueza", de Paulo Orlando, realiza hoje, mais uma vesperal ás 16 horas, e duas sessões á noite, ás 20 e 22 horas.

"Domitilla de Castro", tem por Alda Garrido, a "vedette" popular e querida do carioca, uma criação das melhores da sua carreira artistica. "Pedro 1º" cabe a Manoelino Teixeira, "José Bonifacio", a Estevão Matos; "D. Escolastica", a Marietta Fild"; "Chalaça", a Silva Filho e "Marquez de Barbacena", a Procopinho.

PARANYMPHOS DOS ARTISTAS

Noticiámos ha dias que a Directoria da Casa dos Artistas ia escolher os paranymphos dos artistas para o exercicio 1938-1939. Verificada a sessão, foram acclamados paranymphos dos artistas para esse exercicio a senhorinha dra. Alzira Vargas e o comte. Attila Soares, pessoas sobejamente conhecidas e apreciadas pelos seus dotes moraes e intellectuaes.

O COMMENTRIO DA NOITE

"Gilda de Abreu está prestigiando com a sua ausencia a temporada do João Caetano", informa a reclame desse theatro.

— Essa não merece commentario, dizia o Cezar Britto.

O CARTAZ DE HOJE

RIVAL — "O marido n. 5", comedia, ás 15, 20 e 22 horas, com Dulcina e Odilon.

GLORIA — "Zuzu', comedia, ás 15, 20 e 22 horas, com Jayme Costa.

..CARLOS GOMES — "Os Santos" da Marqueza", burleta, ás 15, 20 e 22 horas, com Alda Garrido.

JOÃO CAETANO—"Bayadera", opereta, ás 15 e 20 horas, com Vicente Celestino.

THEATRO
CARLOS GOMES
Comp. Alda Garrido
HOJE — A's 16 horas — Vesperal — HOJE
A's 20 e 22 horas
Continuação do abafante successo de gargalhadas!
OS SANTOS DA MARQUEZA
de Paulo Orlando. Successo indiscriptivel de ALDA GARRIDO em "DOMITILIA DE CASTRO"
Amanhã — A's 8 e ás 10 horas: "OS SANTOS DA MARQUEZA".

DULCINA
— E —
ODILON
Sessões, ás 20 e ás 22 horas
HOJE — Vesperal ás 16 hs.
Impreterivelmente ULTIMO DOMINGO de
"O MARIDO N. 5"
Amanhã récita de autor do victorioso comediographo Paulo Magalhães — 50 representações de "O MARIDO N 5".
Terça-feira: Festa de DULCINA com a celebre peça "ZAZA"
Quarta-feira, 22 — Première de "MENTIROSA" — de R. Magalhães Junior

Venha vêr
TUDO O QUE A MODA DITOU PARA ESTE INVERNO

● Os nossos tecidos de lã, fantasia e liso, tweed, kashá, angorá, carré, religieuse, etc., em padrões e desenhos exclusivos, foram adquiridos entre as últimas novidades européas, pelo Snr. Lauro Carvalho, na sua recente viagem triangular. Tudo á vista ou pelo Crediário.

A EXPOSIÇÃO
AVENIDA ESQ. S. JOSE'
O GRANDE MAGASIN DO CORAÇÃO DA CIDADE

— CONTRA O ARTRITISMO —
"DI-SOLVENTE"
Elimina o ACIDO URICO
— Preparado liquido —
J. Ed. SILVA ARAUJO
QUEBRA PEDRA, CHÁ MINEIRO, BOLDO, LITINA, FORMINA, ETC.

THEATRO JOÃO CAETANO
(Tel. 42-9329)
COMPANHIA IRMÃOS CELESTINO
TEMPORADA GILDA ABREU
HOJE — Vesperal ás 15 hs. — A' noite ás 20 hs. — HOJE
"A BAYADERA"
A linda opereta de KALMAN — Com LINDOMAR LIMA e VICENTE CELESTINO, GINA BIANCHI, JOÃO, e AMADEU CELESTINO
Amanhã — A's 20 horas — "A BAYADERA"
Sabbado, 25 — Festival de Pedro Celestino com a famosa opereta, "FRASQUITA" — Bellissimo acto de variedades

Ulceras-Varizes e eczemas das Pernas. Especialista DR. JOAQUIM SANTOS
Cura sem reposo, sem operação e sem dôr. SAO JOSE', 67 - 2.º
De 2 ás 6

Academia Carioca de Letras

Candidatando-se ao preenchimento da cadeira n. 2. — "Alvarenga Peixoto", recentemente criada na Academia Carioca de Letras, o dr. Carlos Sussekind de Mendonça, magistrado e escriptor, apresentou a relação de seus trabalhos publicados, em justificativa dessa candidatura.

Estes os trabalhos:

"Iniciando uma campanha" (1924) "Historia do theatro brasileiro (1926), "Augumas suggestões á educação sexual dos brasileiros" (1927), "Affirmações acatholicas em torno de varios themas" (1929), "Quem foi Pedro II" (1930), "Edmundo Reis, o juiz" (1930), "Sensacionalismo" (1931) "O catholicismo, partido politico estrangeiro" (1934), "Lucio de Mendonça" (1934) e "Silvio Romero" (1938).

Inscreveu-se tambem á mesma cadeira o jornalista e escriptor Americo Palha.

Para o preenchimento da vaga do academico Fabio Luz requereu inscripção o escriptor e jornalista Mario Hora.

RELIGIOSAS

VENERAVEL CONFRARIA DOS GLORIOSOS MARTIRES S. GONÇALO GARCIA e S. JORGE

A Veneravel Confraria convida aos membros da Administração, Definitorio, irmãos e irmãs a comparecerem hoje ás 14 horas em ponto na nossa egreja á rua da Alfandega, canto da praça da Republica, para incorporados acompanhar a procissão do Corpo de Deus que sairá da Cathedral ás 15 horas; e assim religiosamente damos cumprimento ao convite-pastoral de sua eminencia sr. cardeal D. Leme, dirigido ás irmandades, confrarias, e as demais associações religiosas e a todos os fieis devotos que desejarem com a sua presença render homenagem ao nosso poderoso pae.

SONHO DE MOÇA,

O Adoravel Film De Shirley Temple, Que A Fox Vae Apresentar Amanhã No Palacio

Shirley Temple, a consagrada "estrellinha" estará amanhã na téla do Palacio em "SONHO DE MOÇA"

Shirley, "une" os corações de Randolph Scott e Gloria Stuart, formando assim, um lindo "par", emquanto que a formosa Phillis Brooks, vendo-se desprezada por Randolph, tem que se consolar, em ser a companheira e "cara metade" de Jack Haley, que estava "cahidinho" pela linda loura da 20th. Century-Fox.

Slimm Summerville, tambem apparece no elenco de "Sonho de Moça", mas, nunca o vimos tão comico e interessante quanto neste film! E... apesar de tão "desageitado" e feio, não deixa de encontrar o seu amor que é Helen Westley, a sympathica protagonista de "Princezinha das Ruas", "Pequena Clandestina" e "Heidi".

"Sonho de Moça", será uma "revelação" para o publico, pois, a adoravel "estrellinha" Shirley, apparecerá desta vez, muito mais crescida, e bem differente dos outros films, pois, de accordo com o "titulo" ella deseja que os seus admiradores a achem já uma "mocinha" encantadora, sem os lindos "cachos dourados" que tão bem lhe assentavam, porém não deixava de dar-lhe um ar mais "infantil", e isto... não agrada, pois hoje em dia, todas as meninas de 8 annos, já procuram se enfeitar, afim de "tapear" os outros, que já é quasi umas "demaiselles". E' assim que Shirley faz!

Além dos artistas acima já nomeados, apparecerão uma infinidade de "extras" dando a formidavel pellicula, mais vida, mais alegria, mais canções, e muitos "romances".

"Sonho de Moça" é o proximo film que apparecerá no cartaz do Palacio, e que deslumbrará mais uma vez, os "fans" da encantadora Shirley Temple.

CABELLOS BRANCOS
CASPA
Quéda dos Cabellos
JUVENTUDE ALEXANDRE

Douglas Fairbanks Jr. E Irene Dunn e Juntos Pela Primeira Vez Num Film Da R. K. O. Que Estará De Amanhã A Oito Dias Na Téla Do Palacio — Um Film Para Todos Os Gostos: "O PRAZER DE VIVER"

O admiravel par de "O Prazer de Viver" que a R.K.O. vae apresentar no dia 27 no Palacio

Sim, "O Prazer de Viver" é um film para todos os gostos, porque dentro da sua historia original, o publico se deliciará com a voz lindissima de Irene Dunne, interpretando melodias de Jerome Kern; ficará encantado com o romance que a historia lhes contará; rirá das "bolas" de Billy Gilbert, das sequencias de grande humor e das notaveis imitações que Douglas Fairbanks Jr. faz do Pato Donald; terá opportunidade de ver na "intimidade" uma familia amalucada e sabida; e ficará irremediavelmente preso á personalidade de Douglas Fairbanks Jr. que marca com esta pellicula a sua volta definitiva á Hollywood... Estamos certos de que "O Prazer de Viver" alcançará ruidoso exito, pois de facto essa pellicula da RKO Radio é excellente em todos os sentidos, constituindo um dos melhores romances musicaes já apresentados esta temporada.

A SUA ROUPA DEVE SER FEITA NA SECÇÃO DE ALFAIATARIA
— DA —
CASA VAZ
A casa das casemiras formidaveis
39 — ASSEMBLÉA — 39

REGINA HOTEL
Flamengo, proximo aos banhos de mar, rua Ferreira Vianna 29, telephone e agua corrente em todos os aposentos, appartamentos com banho proprio, modernas installações de banho de duchas, bem montado salão de barbeiro e orchestra diaria. Preços modicos, Endereço telegraphico:
REGINA TELEPHONE: 25-3752

RAIOS X
EXAMES RADIOLOGICOS EM RESIDENCIA
Drs. Victor Côrtes
— E —
Carlos Campos
Diariamente, de 9 ás 11 e 14 ás 18 horas
Assembléa 73, 1.º and.
Tel.: 22-5330

BEBAM CAFE' GLOBO O melhor e o mais saboroso
BOM ATE' A ULTIMA GOTTA!!!
Guardem as capas que têm valor.

CARTAZ DO DIA

SÃO LUIZ — "Veneno" (Ufa Art-Film" com Charles Boyer. — Horario: 2 — 4 — 6 — 8 e 10 horas.

PLAZA — "Onde o Ouro se Esconde" (Warner) com Olivia de Havilland e Jorge Brent — Horario: 2 — 4 — 6 — 8 e 10 horas.

METRO — "Amor de Ida e Volta" (Metro Goldwyn) com Myrna Loy, Franchot Tone, Rosalind Russell e Walter Pidgeon. — Horario: 1|2 dia — 2 — 4 — 6 — 8 e 10 horas.

PALACIO — "Serenata" (Ufa) com Hilde Krahl. — Horario: 2 — 4 — 6 — 8 e 10 horas.

ALHAMBRA — "Fascinante Perigosa" (20th. Century Fox) com Dolores Del Rio, George Sanders e June Lang. — No Palco — A's 4 e 9 horas "O show do Casino Atlantico".

ODEON — "Levada da Bréca" (R. K. O.) com Katharine Hepburn e Cary Grant — Horario: 2 — 4 — 6 — 8 e 10 horas.

IMPERIO — "A Baroneza e o Mordomo" (20th. Century-Fox) com Annabella e William Powell. — Horario: 2 — 4 — 6 — 8 e 10 horas.

PATHE'-PALACIO — "O Diabo fez-se Ermitão" (Columbia) com George Brencoft e Evelin Venable e o "Jogo Polonia x Brasil".

BROADWAY — "Um Simples Assassinato" (Warner) com Edward G. Robinson e o jogo "Brasil x Polonia".

REX — "Fanfarrão das Arabias" (Columbia) com Joe E. Brown. — Horario: 2 — 3.10 — 5.20 — 7.00 — 8.40 e 10.20 horas.

CENTRO

ELDORADO — "Segunda Lua de Mel" e "O Expresso da Morte".

PARISIENSE — "Anjo" e "Menina dos "Meus Olhos".

OPERA — "Tufão" e "Madame X".

METROPOLE — "Assim é Hollywood" e "Traição de Caudilho".

PATHE' — "Broadway Melody de 1938" e "O Fim da Quadrilha".

POPULAR — "Lafitte, o Corsario", "O Homem do Povo" e "A Roda da Fortuna".

FLORIANO — "Nas Azas da Fama" e "Obrigado Mr. Moto".

PARIS — "Lafitte, o Corsario" e "Passaporte Nupcial".

S. JOSE' — "Lanceiro Espião".

IRIS — "Vingança de Tarzan" e "Desmascarando um Impostor".

IDEAL — "Fortaleza do Silencio".

MEM DE SA' — "Domando Hollywood" e "Vencendo pela Razão".

LAPA — "O Preço do Resgate" e "Dupla do Outro Mundo".

BAIRROS

POLYTHEAMA — "Os tres Magos da Alegria" e "Aeroplano Sinistro".

GUANABARA — "O amor é uma Delicia".

NACIONAL — "Setimo Céo" e "Terra de Alvoroço".

PIRAJA' — "Será Tudo Teu".

AMERICANO — "Scipião, o Africano" e "Desmascarando um Impostor".

VARIETE' — "Madame Walewska".

IPANEMA — "Lanceiro Espião".

ATLANTICO — "O Sheik".

RIO BRANCO — "Noite Infernal" e "O Mundo Ensinou-me á Matar".

CENTENARIO — "Ali Babá é Boa Bola" e "Um Milhão por um Marido".

AVENIDA — "Feliz Aterrisagem".

AMERICA — "Feliz aterrisagem".

BRASIL — "Rainha Victoria" e o "O Valle das Sombras".

D. PEDRO — "Um Rapido Complicado" e o "O Ultimo Pagão".

BANDEIRA — "Cidade do Peccado".

GUARANY — "Garota de Sorte" e "Um Paiz sem Musica".

APPOLO — "O Club dos Solteirões" e "Delirio da Verdade".

S. CHRISTOVÃO — "Ali Babá é Boa Bola" e "[illegible]dade".

TIJUCA — "Assim é Hollywood".

VILLA ISABEL — "Revolução de Maio".

VELO — "O Prisioneiro de Zenda" e "O Cerco de Hollywood".

CATUMBY — "Vamos ao Prado" e "Almas no Mar".

HELIOS — "O Sheick" e "Vingador Corajoso".

SMART — "Nas Azas da Fama" e "Delirio da Verdade".

HADDOCK LOBO — "O Tufão" e "O Mundo Ensinou-me a Matar".

EDISON — "No Theatro da Vida" e "Obrigado Mr. Moto".

GRAJAHU' — "Cupido é Moleque Teimoso".

MARACANÃ — "Rainha Victoria".

FLUMINENSE — "Os Tres Magos da Alegria" e "Folias de Radio City".

SUBURBIOS (CENTRAL)

PALACIO-VICTORIA — "Saratoga e Esposa", "Medico e Enfermeira".

MEYER — "Romeu e Julieta" e "Heróes sem Gloria".

MASCOTTE — "O Anjo" e "Submarino D-1".

PARA TODOS — "Terra do Amor" e "O Rei sem Corôa".

BEIJA-FLOR — "A Formula da Morte" e "O Sinete do Crime".

PIEDADE — "Não me Queiras Tanto" e O Expresso da Morte"

ALPHA — "Passaporte Nupcial" e "As Minas de Salomão".

MODELO — "O Prisioneiro de Zenda".

MADUREIRA — "O Club dos Solteirões" e "Folias de Radio City".

SUBURBIOS (LEOPOLDINA)

PARAISO — "Quando o Amor Trabalha".

RAMOS — "O Samba da Vida".

ORIENTE — "Mais do que Secretaria" e "Vaqueiro da Fuzarca".

PENHA — "Inferno entre as Neves".

SANTA CECILIA — "Almas no Mar".

1.º PREMIO
Um terreno na Ilha do Governador Jardim Carioca

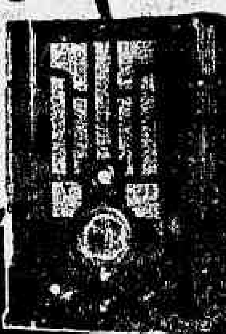

2.º PREMIO, UM RADIO DE 8 VALVULAS FAIRBANKS MORSE

Conforto do LAR aos leitores do Diario Carioca sem um real de dispendio! inteiramente GRATIS!

FILTRO FIEL

5.º PREMIO

1.º E 4.º PREMIOS, ENCERADEIRAS RA-YO

A DESLUMBRANTE NOVIDADE

Demonstrações sem compromisso na Casa
EDESIO GUIMARÃES
Praça Tiradentes, 60 — Loja
Tel. 22-2446

6.º PREMIO — UM RELOGIO LEVIS

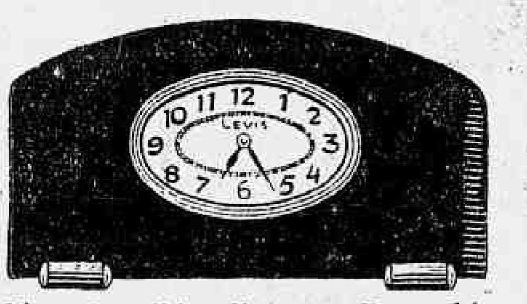

Dimensões: 35,5 x 21 cms. — Em madeira imbuya ou jacarandá, clara ou escura, com escapamento ancora e corda para 8 dias. E' um relogio muito pratico, pois trabalha e regula perfeitamente em qualquer local ou posição.

O DIARIO CARIOCA publica diariamente UM COUPON
Basta reunir 10 COUPONS de 10 dias differentes (não precisam ser seguidos) para obter um cartão com direito a concorrer ao sorteio mensal sem Nenhum Dispendio e Sem Mappas

COMPLETE O CONFORTO DO SEU LAR!

A troca dos coupons pelos cartões para o Sorteio do corrente mez, será feita na Praça Tiradentes, 77 — DIARIO CARIOCA — de 12 ás 18 horas, diariamente depois do dia 20 do corrente, até o dia 9 do mez de Julho. SORTEIOS MENSAES QUE SERÃO REALIZADOS NOS DIAS 10 DE CADA MEZ, A'S 15 HS., NA SEDE DA "INVICTA" S. A.", NA R. S. PEDRO, 170-terreo

Junho — 1938
Coupon N.
17
CONCURSO DO DIARIO CARIOCA

Aos interessados do interior do Concurso do DIARIO CARIOCA

PARA QUE POSSAM, COM A MAIOR BREVIDADE, SER ATTENDIDOS, QUEIRAM ENVIAR-NOS UM ENVELOPPE SELLADO, SUBSCRIPTANDO O NOME DO CONCORRENTE, A RUA, A CIDADE E O ESTADO.

Porte simples	$400
Porte registado	1$200
Porte expresso	1$600

ESCREVAM NO ENVELOPPE A PALAVRA "CONCURSO" PARA SEREM ATTENDIDOS PROMPTAMENTE

Dr. Dormund Martins
Molestias do coração, aorta, pulmões, rins, apparelho digestivo, magreza e obesidade
Dr. Dormund Martins Filho
Molestias das senhoras, disturbios sexuaes, vias urinarias, ulceras e varices
Diariamente das 14 as 18
Consultorio — SENADOR DANTAS, 118 appto. 614
Consultas — 20$000

Dr. Water B. Moreira
Molestias de utero, ovarios, partos e operações
RES.: FERREIRA DE ANDRADE, 12 — Tel. 29-2460
CONS.: ARCHIAS CORDEIRO N. 198-sob.

Casa Guiomar
CALÇADO "DADO"
FOI, E' E SERA' A MAIS BARATEIRA DO BRASIL
LANÇA NO MERCADO NOVIDADES DE SUA CRIAÇAO

40$ Pellica marron preta, azul e [illegible] branco.

30$ Preto e branco, marron e branco, azul e branco, todo preto e marron

COLLEGIAL — Box-calf preto, de 28 a 32, 20$ — de 33$ a 39, 22$000.
[illegible]ORTE — Sapato 2$000 e Alpercata 1$500
Julio P. de Souza & Cia.
AVENIDA PASSOS, 120 — Rio — Tel.: 43-4424

HOJE NO PALCO A's 4 e 9 hs.

UM Espectaculo COMO O RIO NUNCA VIU !...

ALHAMBRA

Continuação do formidavel successo do grandioso e famoso

SHOW do CASINO ATLANTICO

Sob a direcção de DUQUE

Composto por artistas de fama e valor mundial

E SUAS ORCHESTRAS

EMOCIONANTE MARAVILHOSO !

Na téla — O film da 20th Century Fox "FASCINANTE E PERIGOSA"

COM

Dolores Del Rio - George Sanders

(Impr. até 10 annos)

Inauguração do retrato do presidente Getulio Vargas

NA SECÇÃO DE CONTABILIDADE DA GUARDA CIVIL E NA ESCOLA BRASILEIRA DE PAQUETA'

Foi inaugurado, hontem, solennemente, na secção de contabilidade da Guarda Civil, o retrato do presidente Getulio Vargas, offerecido pelo Departamento Nacional de Propaganda. O acto esteve bastante concorrido, tendo comparecido innumeros funccionarios dessa milicia. Usaram da palavra, fazendo o elogio do chefe da Nação, os srs. Humberto Teixeira Ferreira, chefe interino daquella dependencia e Aristoteles da Silva Marques auxiliar da mesma.

Tambem na Escola Brasileira de Paquetá, como parte principal do programma da festa de abertura da colonia de ferias, foi inaugurado, hontem o retrato do presidente Getulio Vargas no salão do gremio litero sportivo da referida escola. Estiveram presentes ao acto, além do director, professores e alumnos, muitas familias e pessoas gradas. Falaram, na occasião, dizendo da significação da homenagem, alguns socios do gremio e o seu presidente e alumno Avelino de Andrade.

Os alumnos cantaram, depois, hymnos apropriados, de exaltação do Brasil.

CUNHANDY

No tratamento das molestias de senhoras — é definitivo! Em qualquer idade, a mulher que usa CUNHANDY constróe a propria felicidade. A' venda em todas as Pharmacias e Drogarias

PREÇO DO VIDRO GRANDE 8$000

Dr. Newton Motta

(Cirurgião do Hospital S. Francisco e da Caixa da City, Ex-Chefe dos Serviços de Gynecologia e Obstetricia da Benefic. Hespanhola)

OPERAÇÕES -- DOENÇAS DE SENHORAS — PARTOS —

Consultorio Rua Ouvidor, 164-1, sala 4 Terças, quintas e sabbados — 2 ½ ás 4 —

Attende chamados: Tel. 28-6282

Annuncie seus PRODUCTOS e propague as suas QUALIDADES, por intermedio dos systemas de propaganda do

BAR PALACIO RIO BRANCO

Rua Visconde do Rio Branco, 15 - 1.' andar

Doenças ano-rectaes E DOS INTESTINOS

Dr. Lauro Borges

Tratamento das hemorrhoidas sem operações e sem dôr

RODRIGO SILVA, 14 - 3.° 22-1250

METRO HOJE

★ PASSEIO, 62 • TELS. 22-6490 E 6141 ★

O primeiro cinema no Rio dotado de poltronas estofadas e apparelhamento de ar condicionado.

MEIO DIA 14 • 16 • 18 • 20 E 22 HORAS

QUE FARIEIS?

...se o vosso bem-amado vos convidasse para o seu casamento?

MYRNA LOY

Franchot Tone · Rosalind Russell

WALTER PIDGEON

AMÔR DE IDA E VOLTA

POLTRONA 4$400 ESTUDANTES (SO ATÉ AS 5 HORAS) 2$200

Nenhum film estreado no "Metro" será exhibido em outros Cinemas do Rio antes de passados 60 dias de suas exhibições neste Cinema.

AO PUBLICO

Impossibilitada, por motivo de força maior, de apresentar hontem a reportagem do "match"

BRASIL-TCHECOS (2x1)

a direcção do "METRO" avisa que a apresentará

TERÇA-FEIRA

tambem com detalhes do jogo

BRASIL - ITALIA

PLAZA

AMANHÃ HORARIO: 2-4-6-8-10

UM, É POUCO; DOIS, É BOM; TRES, É DEMAIS!...

MOVEIS

PARA ESCRITORIO E RESIDENCIA

ANTES DE COMPRAR VERIFIQUEM OS PREÇOS QUE LHE OFERECEMOS

RUA SÃO JOSÉ, 50-52

TELEF. 22.-7192

NÃO MAIS SOFFRIMENTOS!

Senhoras: o vosso martyrio cessará com o uso do "OVARIOFLORA". E' um producto de origem vegetal, com resultados comprovados em annos de observação scientifica, no tratamento da insufficiencia ovariana, dysmenorrhéa, colicas menstruaes, palpitações, nervosismo e outros males do periodo das regras

O "OVARIOFLORA" tambem tem acção efficaz nas salpingo-ovarites e nas metrites agudas ou chronicas

FLORA MEDICINAL

RUA DE S. PEDRO, 38 — RIO DE JANEIRO

GLORIA

Telephone 42-0097

HOJE E AMANHÃ — ULTIMOS DIAS

ZUZU' De VIRIATO CORREIA

HOJE — VESPERAL dedicada ás familias, ás 15 horas — A' NOITE, ás 20 e 22 horas

Grande successo de

JAYME COSTA e sua companhia

DEPOIS DE AMANHÃ — TERÇA-FEIRA

Em sensacional "PREMIE'RE" — subirá á scena a melhor e mais hilariante peça do anno

TINOCO

comedia que ARMANDO GONZAGA escreveu especialmente para

JAYME COSTA representar e o publico rir

Corpo de Deus

SAIRA' DA CATHEDRAL AS 15 HORAS DE HOJE A GRANDIOSA PROCISSÃO

Em continuação ás cerimonias da festa lithurgica de "Corpus Christi", sairá hoje, ás 15 horas, da Cathedral, a majestosa e tradicional procissão do Corpo de Deus, com o acompanhamento de representação do episcopado, dignatarios ecclesiasticos, cabido metropolitano, collegiada de São Pedro, clero secular e regular, collegios, ordens terceiras, congregações Marianas, associações religiosas, revestidas de suas insignias, conforme a ordem estabelecida, tendo á frente os escoteiros catholicos.

O imponente cortejo sacro percorrerá o itinerario do costume, sendo a custodia, com o SS. Sacramento conduzida, sob o palio, pelo cardeal D. Sebastião Leme. Ao recolher, em frente á Cathedral, será entoado o "Tantum ergo" e dada a benção solenne.

Segundo o edital da Curia todos os catholicos deverão acompanhar a procissão. Outrosim, Sua Eminencia recommenda a ornamentação das fachadas dos predios e ruas do trajecto processional.

Patente de invenção n. 22.849

Momsen & Harris, Agente Official da Propriedade Industrial, estabelecida á praça Mauá, n. 7, 18°, nesta cidade, encarrega-se de promover o emprego de "Um processo e meios para produzir bandas ou fitas de material fibroso", privilegiado pela patente de invenção supra exarada, de propriedade da The British Cotton Industry Research Association.

A Agricultura e Criação

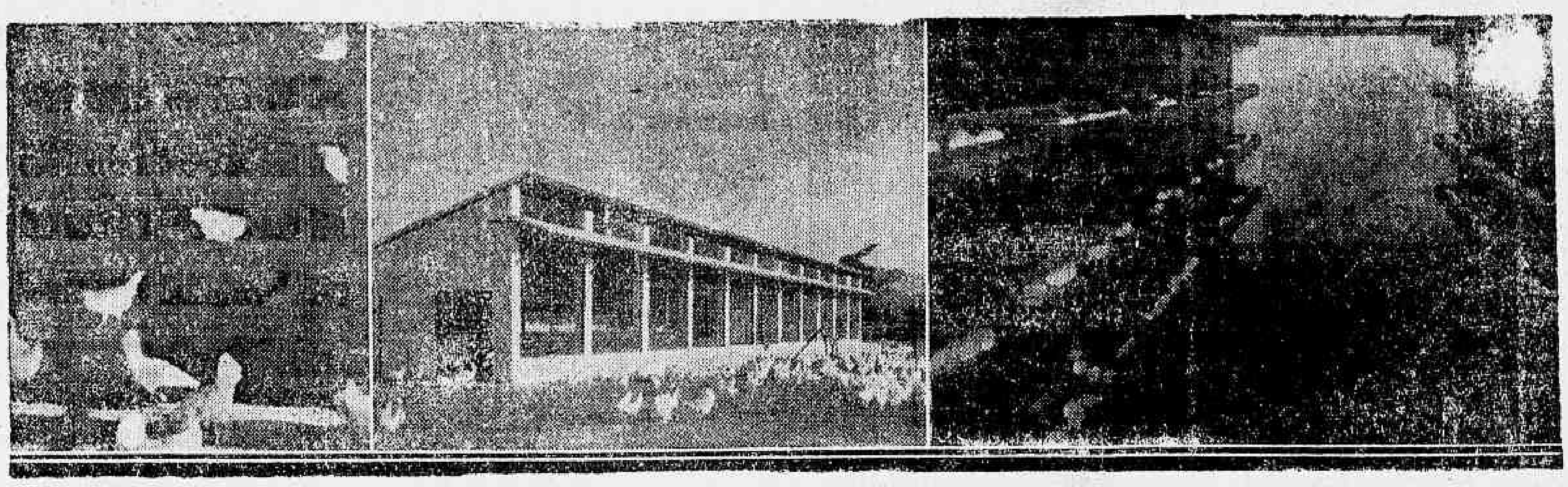

Fazenda Heliopolis — Aspecto externo do gallinheiro industrial

O FOMENTO DA NOSSA AVICULTURA

Pelo Agronomo Alcides Osorio de Mendonça (Do Consorcio dos Avicultores do Districto Federal e Estado do Rio)

A avicultura em paizes pequenos como a Dinamarca, tem representado um papel preponderante nas finanças nacionaes; entre nós, por exemplo, na zona rural do Districto Federal, seria de grande vantagem o seu incremento, não somente para o abastecimento da Capital da Republica de ovos frescos e carne de gallinha de primeira qualidade, como para a exportação, que bem organizada, seria uma fonte a mais para a entrada de ouro no paiz. Em uma das reuniões semanaes do Consorcio Profissional dos Avicultores, o sr. Bartholomeu Rabello, adeantado avicultor apresentou um projecto, pelo qual com o auxilio da Prefeitura e do Ministerio da Agricultura se poderia organizar um plano de fomento da avicultura no Districto Federal, aproveitando-se o registo dos lavradores e fazendo-se de cada um pequenos avicultores, que explorariam a avicultura como uma industria auxiliar dos seus trabalhos ruraes, por intermedio de suas mulheres e filhas. Este plano do sr. Rabello desde que seja bem estudado e organizado trará um grande impulso á avicultura nacional, desde que se procurasse educar e [illegible] com habilidade os agricultores, ensinando-os aproveitar bem e racionalmente a avicultura, desde os ovos, a carne, as pennas e até o extrume, productos estes de primeira ordem uns na alimentação do homem, outros na arte e outros na fertilidade dos campos cultivados.

Torna-se necessario, porém, que juntamente com este trabalho de fomento, seja organizado pelo governo um serviço experimental rigoroso dispondo de meios para estudar sem embaraços os problemas avicolas. De uma estação experimental onde os trabalhos não fossem perturbados pela burocracia, nem tão pouco, por discontinuidade de seus estudos, por falta de recursos, partiriam os conselhos technicos tirados das observações methodicas e das experimentações feitas com todo o cuidado, umas e outras registadas e rigorosamente enquadradas nas conclusões estatisticas.

Pelos estudos e pelo credito de uma boa estação experimental se evitaria que muitas vezes os proprios avicultores industriaes fossem mal orientados, pelos interesses commerciaes. Conheço casos interessantes, alguns delles veementes, onde se vê avicultores verdadeiros technicos, pela vaidade ou por méros interesses commerciaes, proporcionarem conselhos verdadeiros absurdos.

Estes para mostrarem os seus grandes conhecimentos pelo simples exame de uma rapida visita formulam aclaramentos fantasticos e aconselham methodos que bem analyzados, parecem partir de leigos, quando em verdade não praticam estes methodos para seu uso interno.

Da estação experimntal, partiria os conslhos dos bons methodos de criação e da boa vigilancia sanitaria dos pequenos e grandes rebanhos, estes conselhos seriam levados aos avicultores por meio de publicações e das repartições do fomento e da defesa animal que promoveriam visitas constantes a todos os avicultores sem distincção.

Além das experimentações deve-se cogitar de organizar algo de onde se possa formar operarios especializados para os trabalhos avicolas. Em nosso meio existe uma completa deficiencia de operarios ruraes destinados aos trabalhos desta natureza o que se vê diariamente e ter o proprietario de fazer constantes substituições no seu pessoal por não encontrar trabalhadores capazes de satisfazerem e muitas vezes de comprehenderem promptamente a natureza do serviço. Isto não só difficulta muito o trabalho do avicultor, como muitas vezes acarreta varios e grandes prejuizos, emquanto que, existindo operarios conhecedores do assumpto o trabalho seria somente de um ou dois dias para fazer adaptação aos methodos empregados no estabelecimento. Muitos dos fracassos de avicultores industriaes têm sido proporcionado pela falta de encontrar uma pessoa capaz em preparo e que esteja inhibido do senso avicola necessario para substituir o proprietario em sua ausencia.

Conheço casos que embora os encarregados fossem graduados e conhecedores do assumpto, quasi sempre em minhas visitas encontrava falhas de natureza taes que somente a falta de fiscalização constante por parte dos referidos encarregados as justificavam.

Isto demonstra a necessidade de um rigoroso controle e quanta assistencia se deve dar a um estabelecimento desta natureza.

Emquanto não se organizam os trabalhos de experimentação e de preparo de operarios para as granjas avicolas, temos escutado constantemente os offerecimentos do dr. Rubens Farrulla, dedicado e esforçado presidente do Consorcio e do dr. Duvivier Filho, progressista avicultor e um dos mais esforçados fomentadores da avicultura nacional, a todos aquelles que desejarem ensinar operarios em estagios nos seus modelares estabelecimentos, onde a avicultura é praticada com todos os requisitos technicos. Conheço bem as duas granjas acima, nellas tenho estudado e praticado muita coisa augmentado sempre o meu modesto cabedal pratico no assumpto e sei que estes dois industriaes brasileiros, com as suas nobres iniciativas, com os seus estudos experimentaes custeados estoicamente de seus proprios recursos têm sido os grandes vanguardeiros da nossa avicultura.

Na Fazenda Heliopolis, vi se construir um gallinheiro industrial, idealizado pelo dr. Farrulla, este gallinheiro que custou mais de duas dezenas de contos de réis, só foi aconselhado depois de bem experimentado e de estar o dr. Farrulla perfeitamente seguro da sua efficiencia e dos seus resultados economicos.

Isto significa dizer que se o funccionamento deste gallinheiro não fosse favoravel, o seu proprietario teria o prejuizo, porém o que visava o dr. Farrulla não era o lucro, sim a experimentação, a solução do problema em bem da collectividade.

Este exemplo julgo ser o bastante para demonstrar o porque da confiança plena que os avicultores depositam no seu presidente.

E' necessario, portanto fomentar a avicultura com segurança, seguindo os bons ensinamentos. O governo, por sua parte, estou certo, olhará com carinho e proporcionará todos os meios para que a industria avicola seja um factor de progresso e bem estar dos que se dedicarem a tão nobre e delicado trabalho, produzindo para bem alimentar o povo e para augmentar a nossa exportação com productos que credite no estrangeiro o bom nome do Brasil.

BAYONILLA

De acção rapidissima em todos os casos de grippe. Combate promptamente as tosses, inflammações da garganta, influenza, coryza dores de cabeça, consequentes a resfriados, etc. A' venda em todas as Pharmacias e Drogarias.

PREÇO DO VIDRO, 2$000

PETROLEO NO BRASIL

Os grandes lucros do petroleo só cabem aos que subscrevem acções.

Subscreva emquanto é tempo.

50$000 cada uma, pagamento em prestações

COMPANHIA PETROLIFERA COPEBA S/A.
Avenida Rio Branco, 50 — 23-4170

O POVO RECLAMA

POLICIA PARA O ANDARAHY

Não é caso virgem reclamarem os moradores do florescente bairro do Andarahy contra o abandono em que os deixam as diversas policias desta capital.

Desta vez os moradores da rua Carvalho Alvim têm a sua vez de exigir a attenção das autoridades, pois a repetição frequente de attentados contra a sua propriedade e o seu socego reclamam uma providencia.

Entregues a si mesmos, os moradores da rua Carvalho Alvim sentem a necessidade de formarem uma policia propria, augmentando o numero das que já existem em funccionamento

DR. BRANDINO CORRÊA

Molestias do apparelho Genito-urinario no homem ou na mulher — OPERAÇÕES — Utero, Ovarios, prostata, rins, bexiga etc. Cura rapida por processo moderno sem dôr da

GONORRHÉA

e suas complicações — Prostatites, orchites, cystites, estreitamentos, etc. Diathermia Darsonvalização — Rua da Assembléa n. 23-sob. das 14 ás 18 hs. Domingos e feriados ás 7 horas

Cestas de Natal

a prestações mensaes desde 10$000 com direito a sorteio

EMPRESA SUL AMERICANA
distribuidora de CESTAS de NATAL
AV. RIO BRANCO, 9-2.º and. s. 278
TEL. 43-4753

Estatistica Sobre a Tuberculose do Gado Leiteiro

DR. MANOEL CASTELO — Technico da Secção de Leite — Direccion de Ganaderia — Montevidéo

Sempre ouvimos dizer que a raça leiteira Hollandeza paga á tuberculose bovina maior tributo que qualquer outra raça desta categoria zootechnica. Esta affirmação generalizou-se tanto. que até os technicos, como os productores acreditavam que existia uma maior sensibilidade ou menor resistencia desta raça bovina em comparação com as outras que formam o rebanho de gado leiteiro que abastece Montevidéo.

Não obstante, nenhuma estatistica e nenhum trabalho scientifico, demonstrava isto. Por um lado, poder-se-ia justificar a existencia da maior quantidade de bovinos reagentes pertencentes a raça mestiça Hollandeza, considerando-se na estatistica geral, o computo final do gado tuberculoso, por raça, porém, não levando-se em consideração o numero de cabeças de cada raça sobre as quaes se tenha levado a effeito a investigação da tuberculose, mediante a prova da tuberculina.

E' natural que uma estatistica interpretada deste modo, pode dar a comprehensão erronea de que effectivamente a raça mestiça Hollandeza fôra a mais atacada pelo bacillo de Koch, dado que o maior numero de animaes diagnosticados são desta raça.

Porém, quando analysamos a estatistica fazendo comparações sobre quantidade iguaes de exemplares de cada raça, e depois, tendo a porcentagem de tuberculose por raça, vemos que as coisas não são assim, pelo menos na investigação sanitaria feita em Lazaretto del Pantanoso.

Com effeito; fizemos uma estatistica sobre 2.000 bovinos pertencentes á granjas sub-urbanas, granjas ruraes e vaccas de particulares. Estes 2.000 bovinos pertencem ao lugar acima mencionado e foram examinados sob prova da tuberculina, durante o 2.º semestre de 1936 e o 1.º de 1937. Não devemos deixar de frizar que aquelle total está integrado na sua maioria por exemplares de raças leiteiras mestiças e são precisamente esses exemplares que constituem a verdadeira população bovina das granjas productoras de leite, onde os exemplares puros constituem uma minoria insignificante. Porém, apesar de tudo, essas vaccas respondem por suas caracteristicas zootechnicas das quatro raças que se explora na producção do leite: Hollandeza, Durhan, Suissa e Normanda.

Pois bem: sobre 2.000 exemplares observados, 1317 eram m. Hollandezas; 223 foram vaccas mestiças Suissas; 240 mestiças Normandas e 220 mestiças Durhan. A enumeração destas cifras evidencia a maior quantidade de exemplares mestiços Hollandezes, que superam em numero redondo o dobro dos exemplares reunidos de todas as raças e em particular sextuplica a quantidade de exemplares de cada raça. Pode-se tambem dizer, que praticamente, não entram na producção leiteira exemplares de outras raças ás mencionadas, ao menos no referido lugar em observação.

Por outro lado, sob o aspecto sanitario que se relaciona com a frequencia da tuberculose bovina, segundo raças, nossa estatistica diz o seguinte:

RAÇA MESTIÇA HOLLANDEZA

Numero de bovinos examinados	1317
Tuberculosos	69
Suspeitos	34
Reagentes	103

RAÇA MESTIÇA SUISSA

Numero de bovinos examinados	223
Tuberculosos	20
Suspeitos	8
Reagentes	28

RAÇA MESTIÇA NORMANDA

Numero de bovinos examinados	240
Tuberculosos	16
Suspeitos	7
Reagentes	23

RAÇA MESTIÇA DURHAN

Numero de bovinos examinados	220
Tuberculosos	18
Suspeitos	2
Reagentes	20

As porcentagens de tuberculosos, de accordo com esse quadro, seriam, pois, as seguintes:

1.º Raça leiteira mestiça Suissa	12.55%
2.º Raça leiteira mestiça Normanda	9.58%
3.º Raça leiteira mestiça Durhan	9.09%
4.º Raça leiteira mestiça Hollandeza	7.80%

Em consequencia, a nossa estatistica revela uma maior porcentagem de tuberculose bovina nas vaccas mestiças Suissas, seguindo em ordem decrescente a mestiça Normanda e mestiça Durhan, accusando a menor porcentagem a vacca Hollandeza

Ao resultado da investigação da frequencia da tuberculose bovina nestes 2.000 animaes leiteiros, consideramos como reagentes tanto as positivas fracas como as suspeitas a prova de tuberculina, por considerarmos que nesta ultima prova a maioria dos casos tornam-se positivos nas posteriores, provas de comprovação.

Crêmos, por outro lado que as porcentagens enunciadas não devem ser interpretadas como uma prova de uma maior sensibilidade de uma raça sobre a outra. Para estabelecer differenças de sensibilidade ou receptividade á inspecção bacillar, outros methodos seriam necessarios. Crêmos, isso sim, que as cifras enunciadas estabelecem a realidade sanitaria sobre esses 2.000 animaes examinados e existentes em granjas que tenham recebido a mesma influencia ou beneficio sanitario.

Consideramos, ainda, que se a estatistica fosse realizada em forma geral poder-se-ia tirar conclusões muito interessantes para os que fazem investigações sobre a tuberculose bovina.

(Traduzido)

STOZEMBACH & CO. SUCCESSORES DE LECLERC & CO.

AGENTES OFFICIAES DA PROPRIEDADE INDUSTRIAL
RUA URUGUAYANA N. 87 — 5º ANDAR
EDIFICIO ADRIATICA

Encarregam-se juntamente com a COMPANHIA UNITED SHOE MACHINERY DO BRASIL, estabelecida nesta cidade, á rua São Christovão n. 115, de contratar e promover o fornecimento das machinas de costurar calçado, bem como os methodos de fazer calçado pelo emprego dessas machinas, dotadas dos aperfeiçoamentos privilegiados pela Patente de Invenção n. 18.675, da qual é concessionaria a mesma COMPANHIA UNITED SHOE MACHINERY DO BRASIL.

VIANNA IRMÃO & CIA.

Convida os srs. mutuarios a virem receber o saldo das cautelas abaixo mencionadas:

523257 —	523259 —	523276 —
523393 —	523410 —	523430 —
523479 —	523563 —	523590 —
523614 —	523646 —	523660 —
523662 —	523703 —	523763 —
523718 —	523734 —	523736 —
537743 —	523771 —	523797 —
523809 —	523813 —	523866 —
523888 —	523933 —	523995 —
524003 —	524020 —	524065 —
524104 —	524114 —	524201 —
524260 —	524294 —	524318 —
524329 —	524331 —	524334 —
524397 —	524398 —	524400 —
524435 —	524479 —	524549 —
524568 —	524599 —	524602 —
524653 —	524664 —	524676 —
524684 —	524821 —	524837 —
524839 —	524869 —	524892 —
524947 —	524948 —	524959 —
524985 —	525030 —	525083 —
525099 —	525131 —	525107 —
525142 —	525152 —	525167 —
525168 —	525212 —	525223 —
525225 —	525277 —	525249 —
525320 —	525324 —	525332 —
525333 —	525334 —	525385 —
525345 —	525453 —	525494 —
525505 —	525520 —	514095 —
519480 —	522145 —	522978 —
532754.		

Ovos Frescos de Granja

RECEBIDOS DIARIAMENTE DOS AVIARIOS FILIADOS A
COOPERATIVA DOS AVICULTORES

São vendidos nas seguintes casas:

SOCIEDADE COMMERCIAL AGRICOLA LTDA. Rua São Pedro, 172.
CASA DO OVO Rua Duvivier 23, Copacabana.
CONFEITARIA COLOMBO Rua Gonçalves Dias, 32/6
CONFEITARIA VIENNA Rua Copacabana, 209.
CASA MADELON Rua Bolivar, 35 — Copacabana.
AO BOM MARCHE Rua Copacabana, 559
CONFEITARIA RIO-PARIS Rua Copacabana, 709
CASA DA CRIANÇA Rua Visconde de Pirajá, 484 — Ipanema.
CASA HEIM Rua Republica do Perú, 115.
CASA BLUMENAU Rua Republica do Perú, 91.
CASA CARVALHO Avenida Rio Branco, 168.
CASA MALTA Avenida Rio Branco, 159.
ARMAZEM IMPERIO Rua das Laranjeiras, 410
CONFEITARIA TIJUCA Rua Conde de Bomfim, 346 — Praça Saens Pena
PANIFICAÇÃO ROYAL Rua Barão de Mesquita, 673 — Andarahy
CASA IMPERIAL Rua Voluntarios da Patria, 339 — Botafogo.
GURVITA Rua do Cattete, 350.
CONFEITARIA OLINDINA Rua Conde de Bomfim, 804 — Tijuca.
ARMAZEM E BAR SANTA ROSA Rua Barão de Bom Retiro, 700 — Grajahú.

Todas as informações serão prestadas na séde da Cooperativa, á Avenida Maracanã — Telephone: 28 6118

Como Combater o Curuquerê

A largarta deste noctuideo se alimenta das folhas do algodoeiro, ficando estas reduzidas, muitas vezes, apenas ás nervuras principaes.

A sua invasão tem inicio em pequenos fócos, que quando não combatidos, se estendem por todo algodoal.

As lagartas, quando completamente desenvolvidas, transformam-se em chrysalidas, que ficam pendentes das folhas ou enroladas nas mesmas e ao fim de alguns dias dão nascimento ás mariposas. Estas põem os ovos, geralmente, na face inferior das folhas do algodoeiro e delles nascem novas lagartas que devastarão o algodoal se não fôr feito o combate.

O tempo de evolução, isto é, o periodo comprehendido entre a data da postura e a saida da mariposa, é, em média, de 20 a 30 dias.

O numero de ovos postos por uma femea pode attingir a 600.

Assim se comprehende facilmente a razão de se aconselhar o combate intensivo e cuidadoso ás lagartas da primeira geração, pois, evitam-se desse modo as grandes infestações, difficeis de combater.

MEIOS DE COMBATE

Combater a praga logo no inicio, pulverizando os algodoeiros com verde Paris ou arseniato de chumbo ou de calcio, a secco ou em calda.

ASPERSAO

Na aspersao, ou pulverização de substancias em solução ou em suspensão nagua, são applicados os seguintes insecticidas: verde Paris, arseniato de chumbo ou arseniato de calcio.

O arseniato de chumbo vem ultimamente substituindo o verde Paris (aceto-arsenito de cobre), por ser mais barato, prejudicar menos a folhagem, ter melhores qualidades adhesivas e ser mais estavel.

Ha duas formas de arseniato de chumbo: o acido e o basico. O primeiro é geralmente encontrado no commercio sob a simples denominação de arseniato de chumbo. Tanto o acido como o basico são fabricados em pó ou em pasta, devendo o acido, quando em pó, conter no minimo 30% de anhydrido arsenico. Não deve tambem conter mais de 0,75% de arsenico soluvel em agua, pois, prejudicaria a planta, queimando a folhagem.

O arseniato de chumbo em pasta contem 50% de agua, sendo necessario dobrar a quantidade quando fôr o mesmo empregado em substituição ao em pó.

FORMULA PARA ASPERSAO

Arseniato dechumbo em pó, 350 a 500 grs.

Agua, 100 litros.

O arseniato de chumbo é insoluvel na agua. Para maior adherencia ás folhas pode-se addicionar farinha de trigo (300 a 500 grs.-, melaço (5 a 10 kgs.) ou leite desnatado (2 a 5 lts.), etc., para cem litros.

Applica-se com pulverizador munido de agitador, tendo o cuidado de bem coar o liquido para evitar o entupimento do bico.

A mistura para aspersão é feita na seguinte ordem: agua, farinha de trigo ou melaço, e finalmente o arseniato de chumbo.

Sendo um veneno violento deve ser manipulado com toda a cautela.

O arseniato de calcio, sendo tambem um insecticida de ingestão, póde ser usado no combate ao "curuquerê", tendo o defeito de damnificar um pouco a folhagem quando empregado puro, necessitando ser corrigido com cal apagada.

Deve ser conservado em recipiente hermeticamente fechado, pois do contrario altera-se.

E' um insecticida mais barato do que o arseniato de chumbo e contem maior quantidade de arsenico.

FORMULA PARA ASPERSAO

Arseniato de calcio em pó, 250 grs., Cal extincta ou hydratada, 1.000 grs.; Agua, 100 lts.

Prepara-se dissolvendo a cal em pequena porção de agua, formando-se o leite de cál, ao qual se accrescenta o restante da agua, e finalmente o arseniato de calcio.

Empregando o verde Paris basta substituir na formula acima, o arseniato de calcio por esta ultima substancia.

POVILHAMENTO

O combate seco, ou povilhamento, é feito por meio de apparelhos chamados polvilhadores, usando-se, no caso o arseniato de chumbo, a seguinte formula:

Arseniato de chumbo em pó, 1.500 grs.; Cal apagada, farinha de trigo ou cinza peneirada 20 kgs.

Usando arseniato de calcio ou verde Paris, emprega-se a seguinte mistura:

Arseniato de calcio ou verde Paris, 1 kg.; Cal apagada ou hydratada, 15 a 20 kgs.

Em resumo, a lagarta do algodoeiro (curuquerê) deve ser sempre tenazmente combatida, quer por meio de aspersões, quer pelos polvilhamentos.

Dr. Oswaldo Barbosa

PROF. DE CLINICA MEDICA DA FACULDADE DE MEDICINA DO PARA'
Doenças do figado, estomago, pulmões e coração
Installações completas de electricidade medicas, raio X, alta frequencia, banhos hydro electricos e de luz, raios ultra vermelhos e ultra violetas
EXAMES DE LABORATORIO
CONSULTORIO, 7 de Setembro, 135, 3.º and.-22-0598
RESIDENCIA — Rua Paulino Fernandes, 82 — Botafogo — 26 2281

a pagina de Madame

Para a sua ★ ★ mesa ★ ★

BOLINHOS DE REPOLHO

Parta o repolho o mais fino possivel e leve a cozinhar em agua e sal. Depois de cosido, escorra bem a agua, e junte uma colher de manteiga, outra de farinha de trigo e 3 ovos. Misture tudo e leve a assar em forminhas untadas de manteiga. Não deixe seccar demais.

BOLO DE S. JOAO

Tome 450 grs. de farinha de trigo torrada no forno e peneirada, 400 grs. de manteiga, 450 grs. de assucar mascavo, 1 1|2 chicaras de cognac, 450 grs. de passas communs 450 grs. de corinthos, 110 grs. de cidra e laranja crystallizada, 110 grs. de amendoas partidas, 1 colher de chá de canella, 1|2 nóz moscada ralada, e 9 ovos Bata a manteiga até ficar esbranquiçada, junte o assucar, os temperos, quebre os ovos um a um e continue a bater durante 10 minutos. Depois accrescente o cognac e a farinha de trigo, mexa bem, e adicione os outros ingredientes. Leve a assar em forma untada com manteiga. Depois de asado, deite por cima uma camada de pasta feita com 1 chicara de amendoas seccas no forno e socadas, com um pouco de agua de flor. Cubra o bolo com suspiro e leve a seccar no forno por alguns minutos.

Para poucas pessoas faça apenas 1|2 receita. Este bolo é proprio para São João, no Brasil.

Aprenda a dansar

Com perfeição e elegancia as dansas modernas Rumba, Samba, Fox-trot, Valsa e Tango. Professora Amileda. Rua Assembléa, 33, 2.° andar.

O EMBARQUE, EM LISBOA, DA CIA. MIRITA CASEMIRO

Aspecto do embarque, em Lisboa, q uarta-feira ultima, á bordo do "Siqueira Campos", para o Brasil da C omp. Mirita Casemiro — (Está photographia veio de avião com exclusi vidade para DIARIO CARIOCA)

Formando um povo forte

A educação physica, em face do seu grande papel na formação integral da personalidade, passou a ser ministrada em todas as escolas, de accordo com a legislação adoptada pelo Governo da União.

O Ministerio da Educação e Saude, na sua nova organização, montou o orgão adequado a promover e superintender de modo systematico em todo o paiz a educação physica nos estabelecimentos de ensino do paiz.

Dando cumprimento ao programma do Goveerno da União, a Divisão de Educação Physica vae desenvolvendo os seus trabalhos, organizando em cada Estado os serviços que lhe dizem respeito.

De accordo com o pensamento do presidente Getulio Vargas, o ministro Gustavo Capanema continua estudando novas meamplitude á acção do Governo didas que venham dar mais em favor do fortalecimento e do aperfeiçoamento do nosso povo.

DIARIO RECREATIVO

BANDA PORTUGAL

O professor de dansas da Banda Portugal, sr. Alfredo Morelli, vae realizar a sua festa artistica, hoje, 19 de junho, das 19 ás 24 horas, com o concurso da "Jazz Brasil-Italia", de Fidelis Raffo.

Não é preciso adeantar que o professor Morelli tudo fará para que a festa alcance um exito sem precedentes no recrativismo carioca.

CLUB FRATERNIDADE LUSITANIA

A quida sociedade recreativa e carnavalesca da rua dos Andradas abrirá hoje os seus salões, para offerecer a seus associados mais uma festa.

Esta festa, que tudo promette, é promovida pelo "Grupo do Pendura", que a dedica á imprensa. A reunião dansante decorrerá das 17 ás 22 horas, co som de animadissimo "jazz".

PENHA CLUB

No Penha Club, sob a direcção da professora Edméa Ramos, acaba de ser fundada a "Ala Brasil", como homenagem symbolica á nossa querida terra.

Por occasião da realização da primeira festa, será feita tambem carinhosa manifestação á senhorinha Elsa Rodrigues, eleita "Miss Penha Club", no concurso que o "Diario da Noite" está realizando para a escolha da moça mais bella do Brasil.

Hoje, haverá uma "soirée" dansante, das 20 ás 23 horas.

caspa queda de cabello?

Em regra geral, a calvicie surge como consequencia imediata da caspa. Loção Belém, agradavelmente perfumada, combate energicamente a caspa, quéda do cabelo e é, de fato, o especifico da calvicie.

LOÇÃO BELÉM

O ministro Gustavo Capanema recebe a cantora patricia Bidú Sayão

Em audiencia especial o titular da Educação e Saude recebeu hontem a sra. Bidu' Sayão, com quem manteve uma prolongada palestra, procurando conhecer a actuação daquella artista no estrangeiro, principalmente no que diz respeito á propaganda cultural do nosso paiz feita nos centros em que ella foi ouvida.

O ministro Gustavo Capanema teve opportunidade ainda de se referir á acção do Governo Federal em favor do theatro, salientando o programma que o presidente Getulio Vargas traçou com o fito de desenvolver este poderoso elemento de cultura do paiz.

VINHO CREOSOTADO
FRAQUEZAS EM GERAL

Sociaes

ANNIVERSARIOS

Fazem annos hoje:

As senhoras Julieta Salles, Maria Candida Cabrera, Aristides Lopes Vieira e Marieta Raposo Murtinho; a senhorinha Zuleide Godinho; o commandante J. J. da Costa Velho; o sr. Fernando Mangia.

— Faz annos hoje João Moreira, conhecido athleta do Club Boqueirão do Passeio.

Fazem annos amanhã:

As senhoras Annita Peçanha, Emilia da Silva Gomes, Rosa Amelia Lyra Tavares e Francisco Chiaffitelli; e senhorinha Maria Antonieta Penafiel; os drs. José de Oliveira Machado e Paulo Tavares da Gama; o sr. José Segreto; o professor Afranio Peixoto, da Academia Brasileira; o almirante Dario Paes Leme de Castro.

Fizeram annos hontem:

A senhora Corina da Silveira Teixeira; as senhorinhas Virgilita de Sá Pereira; Bertha Martins Baptista, Diamantina Ferreira França, Dulce Theophilo de Azevedo, Helena e Suzanna Aurelio de Figueiredo, Wanda da Fonseca; o commendados Antonio Jannuzzi; o coronel Povoas Junior; os drs. Doyle Silva Paes Barreto e Abelardo de Araujo; o joven Jooã Rodrigues Vieira; o sr. João Daniel de Castro; o escriptor e jornalista Argemiro Araujo.

— Transcorre amanhã o primeiro anniversario do interessante menino Pedro, filho do sr. José Baptista, do commercio desta praça.

— Passou hontem o anniversario natalicio do sr. Antonio Olyntho Gonçalves, administrador do Asylo São Francisco de Assis. Por esse motivo, o anniversariante recebeu carinhosa manifestação de estima dos funccionarios daquelle estabelecimento.

— Fizeram annos no dia 15 os meninos Jayme e Marlene, filhos do sr. Alcides da Costa Neiva e d. Maria dos Anjos Neiva.

CASAMENTOS

Enlace Caetano Nery-Lucilia Angelo Nascimento — Realizou-se hontem o casamento do sr. Caetano Nery, filho da viuva Felippe da Costa Nery, com a senhorinha Lucilia Angelo Francisco, filha do sr. Angelo Francisco e d. Anna Tavares Francisco.

Testemunharam o acto civil na 2ª Pretoria, o sr. Walter Gonçalves e exma. senhora. A cerimonia religiosa effectuou-se na Egreja Methodista de Villa Isabel, paranymphando o acto o dr. Paulo Rapaport e a senhorinha Lygia Nery.

NASCIMENTOS

Carlos Alberto — Está em festas o lar do sr. Cascardo Giovanni, figura conhecidissima em nossos meios sportivos, e de sua exma. esposa d. Helena M. Cascardo, com o nascimento do primogenito do casal.

Tendo este casal festejado o 1.° anniversario de seu enlace, procedeu-se a escolha do nome do garoto o qual, na pia baptismal, receberá o nome de Carlos Alberto.

VIAJANTES

Sr. Edgard Estrella — Pelo avião da Panair, que desceu no aeroporto Santos Dumont ás 14 horas de hontem, regressou a esta capital o sr. Edgard Pinto Estrella, inspector geral do Trafego e que foi a São Paulo afim de reorganizar o trafego naquella capital.

FESTAS

Casa de Minas Geraes — Hoje, 19, ás 19 horas, o Departamento Social da Casa de Minas Geraes offerece ao seu quadro social em sua séde á Avenida Rio Branco, uma animada domingueira.

HOMENAGENS

A manifestação de apreço que iria ser realizada no dia 22 do corrente, ao sr. Edgard Teixeira, director technico dos Correios e Telegraphos, ficou, devido achar-se ligeiramente enfermo o homenageado, transferida para os primeiros dias de julho proximo, tendo logar no Automovel Club do Brasil.

CONFORTO

NÃO estrague o seu bom humor, logo pela manhã. Com a Gillette Azul faz-se; suavemente, em dois tempos, a barba mais difficil.

LAMINA Gillette GILLETTE AZUL

Exposição Helena Teodorowicz - Karpowska

A Associação dos Artistas Brasileiros inaugura segunda-feira, 20 do corrente, ás 17 1|2 horas, a Exposição de Helena Teodorowscz Karpowska, sob os auspicios de s. ex. o ministro da Polonia e da exma. senhora Tadeusz Skowronski.

A pintora exporá cerca de 40 trabalhos, feitos durante sua excursão no Norte do Brasil, e alguns retratos.

wsyka, que o publico do Rio já conhece e apreciou, despede-se, com esta amostra de arte, da sociedade carioca, pois regressa no fim do mez para a Europa, depois de uma grata permanencia de dois annos no Brasil.

PHILAGYNA — THEODULE WOLFF
PESSARIO PRESERVATIVO DA MULHER
A DAMA ELEGANTE E FINA USA SEMPRE A PHILAGYNA

TODO O RIO COMPRA N' O CAMIZEIRO
PORQUE: O CAMIZEIRO tem o maior stock e vende sempre por menos

INTERIORES

MAPPIN STORES — GOSTO INCONFUNDIVEL — MODICIDADE DE PREÇOS
PRAIA DE BOTAFOGO, 360
TELEPHONE 26-4015 Moveis - Tapetes - Decorações

Jornaes e Revistas

A PANIFICADORA

Recebemos o numero de Maio de "A Panificadora", orgão official da Associação dos Proprietarios de Padaria e a mais antiga publicação nacional dedicada á industria do pão.

O numero em apreço, com o qual marca a passagem do seu 9.° anniversario, é uma valorosa demonstração do progresso de "A Panificadora" e do prestigio que a mesma gosa entre a laboriosa classe dos panificadores.

A edição de anniversario consta de 56 paginas com variado texto e numerosos clichés formando um conjunto atraente e de alto valor para os que se dedicam ou têm ligação com as industrias panificadora e confeiteira.

TOSSE-BRONCHITES PHYMATOSAN CURA E FORTALECE

Civis chamados ao Exercito

Estão sendo chamados com urgencia á Directoria do Renhores Custodio Fernandes Ticrutamento, 3ª Secção, os senoco, Walter Castro Palmeira, Ney da Costa Palmeira, Marcello Carneiro de Mendonça e Reynaldo Machado Vieira, afim de tratarem de assumptos de seus interesses.

5 PREMIOS TODOS SABBADOS com as Apolices de RECIFE
RESULTADO do SORTEIO

Resultado do 33.° sorteio, realisado em 18 de Junho de 1938:

1.° premio	110.282	7:000$000	Vendido pela ENEL na Capital
2.° "	125.043	2:000$000	Vendido pela MONERO'
3.° "	115.506	1:000$000	Vendido pela Cia. Adm. Gtda. Bahiana
4.° "	107.928	500$000	Vendido pela ENEL em Recife
5.° "	94.473	500$000	Vendido pela ENEL no Rio

ENEL
LANÇADOR: S/A MARTINELLI
DISTRIBUIDORA do EMPRESTIMO
EMPREZA NACIONAL de ECONOMIA LTDA
(CASA BANCARIA ENEL LTDA)
RUA do ROSARIO, 144

Resultado de Porto Alegre — Dia 15 de Junho
Apolice — 19.311 — da 28.ª Serie

CONCESSÃO UNICA DO GOVERNO DA REPUBLICA

LOTERIA FEDERAL DO BRASIL

Contrato celebrado com o Governo da União em 24 de Dezembro de 1937, á vista da Lei N. 21.143, de 10 de Março de 1932

PREMIO MAIOR:

47.ª EXTRAÇÃO — 200:000$000 — PLANO B

Lista da extração de SABADO, 18 de JUNHO de 1938

5.147 PREMIOS

Nesta LISTA não figuram por extenso os numeros premiados pela terminação do ultimo algarismo

Os bilhetes são litografados em papel branco, tinta azul claro, fundo azul escuro e numeração preta na frente, com a inscrição: Extração em 18 de Junho de 1938, ás 14 horas

Atenção: Verifiquem a terminação simples de seus BILHETES

591 — 1:000$000

2131 — 1:000$000

2489 — 1:500$000

2708 — 1:000$000

3746 — 5:000$000

10216 — 1:500$000

15216 — 1:000$000

16077 — 2:000$000

16417 — 2:000$000

17059 — 1:000$000

19025 Rs. 5:000$

19026 — 200:000$ — S. Paulo

19027 Rs. 5:000$

19142 — 1:000$000

20859 — 1:000$000

21396 — 1:000$000

21649 — 1:500$000

24039 — 30:000$ — Rio

24158 — 1:000$000

25035 — 1:000$000

27990 — 1:000$000

28017 — 1:000$000

28377 — 1:000$000

Premios maiores

19026	200:000$	S. Paulo
24039	30:000$	Rio
3746	5:000$	Bello Horizonte
16077	2:000$	Rio
16417	2:000$	Maceió

Todos os numeros terminados em 6 têm 40$000

O Escritorio á rua da Alfandega n. 28 estará aberto para pagamentos todos os dias uteis, das 9 ás 11 ½ e das 13 ½ ás 16 horas, exceto nos dias feriados.

A Administração pagará o valor que representem os bilhetes premiados, durante os primeiros 6 mezes da respectiva extração, ao seu portador, e não atenderá reclamação alguma por perda ou subtração de bilhetes.

No caso do premio maior caber ao numero 1, serão considerados como aproximações o imediatamente superior e o ultimo dos milhares que jogarem; sendo sorteado o ultimo, serão aproximações o imediatamente inferior e o primeiro, isto é, o numero 1.

As extrações principiam ás 14 horas

47.ª Extração = Concessionario: Domingos Demarchi = O Fiscal do Governo: René Mostardeiro; O Ajudante do Fiscal do Governo: Aloysio Affonsêca; O Escrivão: Joaquim de Freitas Junior = 47.ª Extração

Impossibilitada de attender á extraordinaria affluencia do publico durante a exhibição de
LEVADA DA BRECA
RKO RADIO PICTURES
A Empreza resolveu prorogar por mais uma semana a sua permanencia no cartaz do ODEON afim de que toda a população possa rir com essa engraçadissima comedia com Katharine Hepburn e Cary Grant.

Banco Financial Novo Mundo

Matriz:
65 - RUA DO CARMO - 67
Ph. 23-5911 — C. Postal, 919
Rio de Janeiro

(Fundado em abril de 1935)
Capital 12.000:000$000
End. Tel. "Nunbanco"

Filial:
57 - RUA BOA VISTA - 61
Ph. 2-5149 — C. Postal 2980
São Paulo

BALANCETE DA MATRIZ E FILIAL ENCERRADO EM 31 DE MAIO DE 1938

ACTIVO

Accionistas (Capital a realisar)		3.000:000$000
Letras Descontadas		21.346:749$300
" á Cobrança		5.186:085$300
" em Caução		23.366:867$500
Emprestimos em c/c com Caução		24.588:979$163
Filial de São Paulo		5.728:675$620
Correspondentes no paiz		985:661$500
Valores em Caução		16.873:580$000
" Depositados		14.719:875$000
Hypothecas		4.255:000$000
Titulos e Fundos pert. ao Banco		10.262:039$650
Acções em Caução		70:000$000
Diversas Contas		3.712:714$000
CAIXA		
Em moeda corrente no Banco	4.323:230$600	
Em outros Bancos	3.409:885$200	
No Banco do Brasil	3.137:212$400	10.870:328$200
		144.966:555$233

PASSIVO

Capital		12.000:000$000
Fundo de reserva		305:048$840
DEPOSITOS:		
Em c/c com juros	41.498:580$003	
Em c/c c/Aviso Previo	1.662:937$900	
Em c/c Limitadas	2.248:400$500	
A Prazo	11.018:538$900	56.428:457$303
Creds. por Letras á Cobrança		5.186:085$300
Creds. por Letras em Caução		23.366:867$500
Creds. por Valores em Caução		16.873:580$000
Creds. por Valores Depositados		14.719:875$000
Creds. por Valores Hypothecados		4.255.000$000
Caução da Directoria		70:000$000
Filial de São Paulo		6.184:839$420
Diversas Contas		5.576:801$870
		144.966:555$233

Rio de Janeiro, 5 de Junho de 1938.

José Maria Fernandes — Presidente.
Arthur de Castro — Gerente da Matriz.
Victor Fernandes Alonso — Vice-presidente.
Adhemar Leite Ribeiro — Superintendente.
F. Fernandes Rubio-Chefe da Contabilidade
Domingos Fernandes Alonso — Director
Joaquim Alegria dos Santos Callado — Gerente da filial.

FINAES-BRINDES NA LOTERIA DE HONTEM (CARIMBO IMPRESSO EM TODOS OS BILHETES DO "AO MUNDO LOTERICO"

1.º PREMIO	2.º PREMIO	3.º PREMIO	4.º PREMIO	5.º PREMIO
6	9	7	8	0

Finaes simples (unidades) dos cinco premios maiores que valem a sexta parte do seu custo, alem dos premios constantes desta lista, valor pelo qual se trocam em nosso balcão por bilhetes de loteria a extrahir-se. — 4.ª Ext.

CONFIRA MAIS ESTES 2 NUMEROS. QUALQUER PREMIO SUPERIOR A 5 CONTOS SERÁ RATEADO POR TODOS OS COMPRADORES DA MESMA EXTRAÇÃO.
1986 E 12981
UM NOVE OITO SEIS — UM DOIS NOVE OITO UM
— C. PAT. 104 — ESTES 2 NUMEROS NÃO TEEM DIREITO A FINAIS.
RIO C.ª 2005 AO MUNDO LOTERICO 139-OUVIDOR-139 BALCÃO
OS FINAIS SIMPLES (UNIDADES) DOS 1.º - 2.º - 3.º - 4.º - 5.º PREMIOS VALEM A SEXTA PARTE DO CUSTO DESTE BILHETE. EM CASO DE REPETIÇÃO, PASSARÁ AO N.º SUPERIOR. — C. PAT. 104

16.077 — 4.º premio dos 200 Contos de hontem foi vendido pelo AO MUNDO LOTERICO, aos Srs. Vetere & Cia. Quarta-feira, é o grande sorteio de S. João — 2.000 Contos — dos quaes restam alguns bilhetes e partes para a sociedade monumental

Noticias do Estado do Rio

INAUGURADO O RETRATO DO PRESIDENTE DA REPUBLICA NO GRUPO ESCOLAR DE CAMBUCY

Cambucy viveu, a 15 do corrente, momentos de verdadeiro civismo e são patriotismo, quando inaugurou o retrato do presidente da Republica no Grupo Escolar daquella prospera localidade.

A tão significativa homenagem, compareceu o escol da sociedade cambuciense. Com a palavra o inspector regional do Ensino, dr. Carlos Mascarenhas Duval, após dizer das virtudes que exornam a personalidade do presidente Vargas e da feliz iniciativa da directora Rita de Cassia e Silva, exclusiva promotora da homenagem, conferiu-a a seguir á professora Jovita Padilha de Barros, falando essa oradora com rara felicidade sobre a pagina de ouro que vem escrevendo desde 1930, na historia da Patria Brasileira o preclaro presidente Getulio Vargas. Falaram ainda os srs. dr. José Baptista dos Santos e Oscar Baptista, prefeito municipal.

O hymno á Bandeira fez terminar a solennidade.

ACTOS DO INTERVENTOR FEDERAL

Foi designado o engenheiro effectivo do Departamento dos Serviços Publicos e Industrias, Antonio Alves Meira Junior, para exercer, em commissão, o cargo de director technico da Directoria dos Serviços Industriaes daquelle Departamento.

Dia 16 — 6 — 1938: — Foi nomeado, nos termos do art. 6º do decreto n. 2.684, de 24 de novembro de 1931, combinado com o art. unico do decreto n. 3.741 de 1º de março de 1932, o bacharel Danilo Rangel Brigido, para o cargo de 1º supplente de juiz de direito da Comarca de Rio Claro.

Foram promovidos na Companhia de Bombeiros da Força Militar: a 1º tenente o 2º tenente Romeu de Menezes Bastos e a 2º tenente, o aspirante a official Bernardino Irineu Florido.

Foi nomeado o 3º sargento Antonio Cesar da Rosa, da Companhia de Bombeiros da Força Militar, para exercer o posto de aspirante a official da mesma corporação.

Foi aposentado, nos termos do disposto no art. 155, alinea d, da Constituição da Republica, por estar provado contar mais de 68 annos de edade, o collector de rendas do Estado, do municipio de São Fidelis, Carlos Rodrigues Seixas, com os vencimentos que forem opportunamente fixados pelo Tribunal de Contas, ficando aberto o necessario credito.

Foi nomeado o cidadão Adauto Rodrigues Seixas, collector de rendas do Estado no municipio de São Fidelis

Foi nomeada d. Mirthes Rodrigues para exercer, interinamente, o cargo de dactylographa da Directoria Geral de Expediente e Contabilidade da Policia Civil.

— Foi nomeado nos termos do decreto 454, de 18 de junho de 1938, para exercer effectivamente o cargo de mecanico dos Serviços de Automoveis, do Departamento dos Serviços Publicos e Industriaes, subordinado á Secretaria de Agricultura, Viação e Obras Publicas, o actual mecanico assalariado Alvaro de Souza Lima.

— Foi promovido a contra-mestre da Secção de Madeiras da Escola do Trabalho, Frederico March, ao cargo de mestre da Secção de Madeiras da mesma escola.

— Foi aproveitado o contra-mestre addido á Escola do Trabalho, Seraphim Antunes, no cargo de contra-mestre da Secção de Madeiras da mesma escola.

— Foi nomeado Antonio Dias da Cunha para o cargo de segundo supplente de sub-delegado de Policia do 1º districto do municipio de Araruama, ficando exonerado o actual.

DESPACHO DO INTERVENTOR FEDERAL

Guilherme Pedro Bastos da Silva — Pedindo certidão — Certifique-se.

DECRETOS ASSIGNADOS PELO INTERVENTOR FEDERAL DO ESTADO DO RIO

O commandante Ernani do Amaral Peixoto assignou os seguintes decretos:

Considerando de utilidade publica a ampliação da area do terreno destinado ás dependencias do quartel do Esquadrão de Cavallaria da Força Militar do Estado, ficando desapropriada por utilidade publica o terreno contiguo, situado á rua Soares de Miranda, s|n. na cidade de Nictheroy.

— Distribuindo as 48 cadeias do Estado em 8 classes, ficando asegurados aos actuaes carcereiros, a classificação das cadeias onde tenham exercido as suas funcções, resalvando os direitos e vencimentos dos que venham, por força do decreto a exercer cargo de classificação inferior.

— Autorizando o prefeito municipal de Itaperuna a modificar a Lei Orçamentaria vigente depois de referendada pelo Departamento Estadual de Administração de Municipio.

— Effectivando no cargo de mecanico, do Serviço de Automoveis do Departamento de Serviços Publicos e Industriaes, subordinado á Secretaria da Agricultura, Viação e Obras Publicas o actual mecanico assalariado Alvaro de Souza Lima, por ter provado que na data da promulgação da Constituição do Estado, contava tempo de serviço sufficiente á sua effectivação

JUROS E RESGATES DA DIVIDA PUBLICA DO ESTADO

O governo fluminense, de 23 de maio a 14 de junho do corrente anno, pagou de juros e resgates de titulos da Divida Publica do Estado do Rio, a apreciavel somma de .... 927:999$000.

COTAÇÃO DE APOLICES DO ESTADO

As apolices de 100$000 e 500$ do Estado do Rio, segundo communicação da Camara Syndical dos Corretores do Rio de Janeiro, foram cotadas á razão de 103$ e 400$000, respectivamente.

OS SERVIÇOS DE CONTROLE DAS DOENÇAS TRANSMISSIVEIS

Esteve hontem no Departamento de Saude Publica o dr. Vasco de Freitas Barcellos, chefe do Districto Sanitario I, em Rio Bonito, para communicar ao dr. Mario Pinotti, que os serviços de controle das doenças transmissiveis agudas está perfeitamente articulado em todos os oito municipios que compõem o districto alludido.

Além disso accentuou que outro problema que vem merecendo especiaes attenções é o que se refere ao combate ás endemias ruraes — impaludismo e verminose — Segundo dados que apresentou o chefe do Districto Sanitario, outro serviço que está em pleno funccionamento é o de hygiene da criança, bem como o dentatario.

CURSO DE CONTABILIDADE MUNICIPAL

O dr. Mario Alves, director geral do D. E. A. M. em data de 15 do corrente enviou aos prefeitos municipaes uma circular na qual communicava que a partir de 1º de julho proximo, no edificio daquelle Departamento, funccionará, com cunho essencialmente pratico e objectivo, um curso de Contabilidade Municipal, destinado a instrucção dos funccionarios que nas Prefeituras, se acham encarregados dos serviços de escripturação.

O tirocinio dos contadores do D. E. A. M., a experiencia adquirida e a necessidade de uma directriz uniforme na solução de casos, tornam o curso a se installar brevemente de uma opportunidade palpitante.

O IMPOSTO DE TRANSITO

O dr. Mario Alves, director geral do D. E. A. M. enviou ao prefeito de São Gonçalo o requerimento de Atenogenes Souza, reclamando contra a cobrança do imposto de transito que lhe é exigido pela Prefeitura em questão no que se refere aos caminhões de frutas exportadas de Rio Bonito, com destino aos mercados do Rio.

Movimento de vapores

ESPERADOS

Antonina e esc., "B. de Macedo"	19
Belém e esc., "Pará"	19
Genova e esc., "Princeza Maria"	19
Londres e esc., "Avila Star"	20
Buenos Aires e esc., "Almeda Star"	20
Buenos e esc., "B. A. Maru'"	20
Genova e esc., "Augustus"	20
Buenos Aires e esc., "Florida"	20
Londres e esc., "H. Monarch"	20
Santos, "Bagé"	20
Itajahy e esc., "Tutoya"	20
Laguna e esc., "Carlos Hoepcke"	20
A. Branca, e esc., "Uçá"	21
Amsterdam e esc., "Westland"	21
Bordéos e esc., "Massilia"	21

A SAIR

S. Francisco e esc., "Laguna"	19
Buenos Aires e esc., P. Maria"	19
Japão, "B. A. Maru'"	19
Porto Alegre e esc., "Tambahu'"	20
Porto Alegre e esc., "Uçá"	20
Genova e esc., "Florida"	20
Belém e esc., "Mogy"	20
Buenos Aires e esc., "High Monarch"	20
Buenos Aires e esc., "Augustus"	20
Londres e esc., "Avila Star"	20
Japão e esc., "B. Aires Maru'"	20
Antonina, "B. de Macedo"	20

SÃO LUIZ AMANHÃ

Gary Cooper — o idolo de todas — O namorado espiritual de Hollywood — o que jámais se esquece, em sua "performance" numero um — apresenta Sigrid Gurie, a suprema revelação da temporada!

Assistencia Judiciaria do DIARIO CARIOCA

Criada esta secção gratis para os seus leitores pobres sob a direcção do dr. Alvaro Conceição de Oliveira

O DIARIO CARIOCA, ao inaugurar a Assistencia Judiciaria para seus leitores, prestou mais um relevante serviço á sociedade defendendo os direitos dos que necessitam de Justiça. O successo e recompensa dessa nova secção encontramos nos agradecimentos que temos recebido. Continuaremos diariamente das 17 ás 18 horas a attender aos interessados.

THEATRO MUNICIPAL
Concessionaria: S. A. THEATRO BRASILEIRO
Telephone da bilheteria 42-3103
Grande Temporada Lyrica Official de 1938
Na proxima terça-feira, dia 21 do corrente, será aberta, na bilheteria do Theatro, a assignatura e publicado o "Elenco" e "Repertorio", dessa grande temporada

Diario Carioca

Anno XI — Numero 3.075 | Rio de Janeiro, Domingo, 19 de Junho de 1938 | Praça Tiradentes n.° 77

O Edificio da La Royale, na Avenida Rio Branco, Devorado Pelas Chammas

Os relevantes serviços prestados pelo ministro Oswaldo Aranha --- Um desastre --- Os bombeiros em acção

A's primeiras horas da madrugada de hoje os inspectores de vehiculos Arthur de Almeida Filho, nº 812, e José Fernandes Filho, que estavam de serviço na Avenida Rio Branco, foram surpreendidos por chammas que saiam do lado da rua da Carioca, do predio nº 140 daquella Avenida, onde se acha installada a casa de joias La Royale, immediatamente os policiaes pediram os serviços dos bombeiros do Quartel Central.

OS BOMBEIROS EM ACÇÃO

Partiu para o local indicado o primeiro soccorro dos bombeiros, commandado pelo capitão Narciso, que entrou logo a dar combate ás chammas que ja envolviam todo o predio. Dada a proporção alarmadora do fogo, foram solicitados outros soccorros, inclusive um dos bombeiros maritimos. As manobras estiveram a cargo do tenente Santos.

Achavam-se no local os delegados Othon Pilar, Martins Alonso, do 8º districto e os commissarios Attila Santos, da 3ª Delegacia Auxiliar, e Neves, do 7º districto.

O MINISTRO OSWALDO ARANHA OFFERECEU SEUS SERVIÇOS

Desde o inicio do grande incendio que destruiu completamente o predio, achava-se presente o sr. Oswaldo Aranha, ministro das Relações Exteriores, que offereceu, democraticamente, os seus serviços.

Acompanhavam o illustre diplomata o embaixador Edmundo da Luz Pinto e o nosso companheiro Isaias Guedes. O policiamento passou a ser controlado pelo ministro que, ao chegar o sr. Leon, socio da firma La Royale, o apresentou ao delegado do districto. Leon foi conduzido então ao districto, afim de prestar declarações.

UM OUTRO DESASTRE

Quando o ministro Oswaldo Aranha conversava com os demais amigos, vindo da rua Sete de Setembro appareceu um carro dos bombeiros maritimos a toda velocidade. Ao approximar-se o vehiculo o capitão Narciso fez signal para que parasse o carro. Mas ao freial-o o motorista, o carro derrapou indo de encontro a um poste de ferro, a quem devem o ministro e diversos populares não terem sido attingidos.

Vendo que o motorista não tinha culpa nenhuma no que acabava de acontecer, o ministro Oswaldo Aranha dirigiu-se ao coronel Arthur Pereira de Almeida, commandante dos bombeiros, e pediu-lhe que nada fizesse ao chauffeur que não tinha a menor responsabilidade no que acabava de acontecer.

VENCIDO O FOGO

Depois de ingentes sacrificios conseguiram os denodados soldados do fogo dominar completamente o incendio.

A Imprensa de Berlim Commenta o Recente Discurso do Sr. Cordell Hull

COMO OS JORNAES GERMANICOS SE REFEREM A' POLITICA DE ISOLAMENTO DOS ESTADOS UNIDOS

BERLIM, 18 — O porta-voz do Ministerio das Relações Exteriores Diplomatische Politische Korrespondenz, commentando o recente discurso do secretario de Estado da União Americana, sr. Corell Hull, relativamente á politica de isolamento dos Estados Unidos, diz: "O senhor Hull assume certos compromissos quando se declara disposto a mobilizar a força moral de seu paiz a favor da solução pacifica dos conflictos em cooperação com as outras potencias que têm as mesmas perspectivas, isto é, as nações governadas democraticamente. Esse é de facto um aspecto unilateral da cooperação internacional".

Referindo-se aos discursos do sr. Hull, pronunciados no Club da Imprensa de Washington, em 17 de março e em 3 de junho deste anno, a referida folha diz: "O secretario do Departamento de Estado permitte-se em attribuir aos Estados Unidos o papel de juiz moral de todo o mundo. Relativamente ao artigo do N. Y. Times, prognosticando que os Estados Unidos estariam novamente ao lado da Inglaterra e da França, em caso de guerra, "Korrespondenz" declara: "Deve-se reconhecer com satisfação que o sr. Hull não se identificou com a opinião exposta naquelle artigo provocador. Entretanto, temos o direito de esperar que os principios de politica externa que elle até agora sustentou, sejam expostos com maior clareza e por uma forma menos susceptivel de levantar objecções. Em caso contrario, o mundo verá um dos principaes estadistas dos Estados Unidos no campo daquelles que exprimem desejos de paz e entretanto incitam as democracias á guerra contra os estados autoritarios". — (U. P.).

A Luta Fratricida na Hespanha

Lentamente e a duras penas, as tropas franquistas têm feito ligeiros avanços — As forças republicanas oppôem decisiva e efficiente resistencias ás columnas rebeldes

FRONTEIRA FRANCO-HESPANHOLA, 18 (Harrison Laroche, correspondente da United Press"). — Durante o dia de hoje combateu-se com muito mais intensidade do que em qualquer occasião durante a semana que precedeu a quéda de Castellon, devido aos ingentes esforços que as tropas republicanas estão empregando para sustar o avanço dos nacionalistas rumo a Sagunto. As noticias precedentes do campo de batalha são contradictorias, porquanto ambos exercitos informam estarem obtendo vantagens.

Os nacionalistas conseguiram, hontem, romper as linhas fortificadas dos republicanos ao longo do Rio Mijares, em quatro pontos, após haverem sustentado todos os ataques desfechados na vespera pelos legalistas. Desfechando, então, um contra-ataque, os nacionalistas conseguiram vencer a resistencia que lhes era opposta. O principal ataque legalista tinha como objectivo a povoação de Castillo, a sudoéste de Lagens del Cid. Os republicanos concentraram-se ao norte da aldeia de Ludiente e, após intensa preparação por aeroplanos, tentaram cercar Castillo. Diversas unidades republicanas conseguiram se infiltrar pelas linhas de Villa Hermosa, quando foram contra-atacadas. Visando as forças que avançavam com intenso fogo de morteiros e de artilharia, os nacionalistas abandonaram as trincheiras, enfrentando os atacantes, em numero maior, passando a luta a desenvolver-se na terra de ninguem.

Foi renhido o combate, mas, finalmente, os republicanos cederam, batendo em retirada. Os nacionalistas occuparam, então, as trincheiras anteriormente em poder dos republicanos, defendendo-as contra os constantes ataques dos seus adversarios.

No sector de Alcona, outra columna nacionalista conquistou Pedrizas, que havia sido solidamente fortificada depois de diversos ataques aereos a que fôra submettida. Accentuando a sua pressão, os nacionalistas continuaram a avançar, occupando Mas de Gayatos, e sob a protecção de fogo de barragem da artilharia os pontoneiros construiram uma ponte sobre o Mijares. Das novas posições na margem direita desse rio os nacionalistas dominam agora as rodovias que ligam Fazara, Ribasalbes e Onda. Neste avanço os nacionalistas, além de muitos mortos, fizeram quinhentos prisioneiros.

No sector da Costa do Mediterraneo, os republicanos persistiram em seus ataques contra Villa Real, que tiveram inicio em 6 de junho, sem comtudo obterem vantagens até agora. Uma manobra pelos flancos, hontem á tarde, deu aos nacionalistas um ligeiro dominio, o que lhes permittiu se approximarem mais da costa, cortando as communicações entre Villa Real e a costa. Vendo-se sem essas communicações para a costa, os republicanos foram forçados a bater em retirada, deixando mil homens em poder dos nacionalistas, além de um tank e vinte e quatro metralhadoras.

O quarto ponto rompido pelos nacionalistas no Mijares foi conseguido quando as tropas nacionalistas que estavam dominando as estradas entre Castellon e Alcora desfecharam um ataque e atravessaram o Rio Rambla de la Viuda, e depois de limparem os focos de republicanos ao longo do Rio Pedrizas, estabeleceram contacto com as forças que haviam occupado a Serra de Pedrizes, assim como com as que estão occupando Villa Real.

A aviação nacionalista desempenhou papel de destaque em todas as operações de hontem, bombardeando e metralhando constantemente as concentrações e trincheiras republicanas, assim como as linhas de communicações, inflingindo pesadas perdas. Quatro aviões republicanos foram abatidos em combates aereos.

Na frente de Estrambure os nacionalistas continuaram a progredir, occupando Cerro Montenegro e a collina 1620 no sector de Penarroya. Em seguida, as columnas nacionalistas avançaram para Jabonal, Cerro del Antigua e Cerro Cancino, cortando as communicações ferroviarias entre Almozoron e Belmez, á altura do kilometro quarenta e quatro.

Nas ultimas quarenta e oito horas de combate nesta frente, os nacionalistas informam terem encontrado seiscentos republicanos mortos, tendo aprisionado quatrocentos e cincoenta.

FORMIDAVEL!
PERFEITO!
ASSOMBROSO!

Era o que dizia o publico applaudindo com ruidosas palmas este film QUE NÃO DEVE SER CONFUNDIDO COM PEQUENAS REPORTAGENS!

Um record brasileiro apresentando este film em poucas horas depois da chegada do avião da Europa, todo fallado em portuguez com os commentarios gosadissimos de ARY BARROZO

que neste film superou-se a si proprio! Um "hurrah" á CINE'DIA pela perfeição e rapidez do seu trabalho!

BRASIL x TCHECOSLOVAQUIA

O EMPATE E A VICTORIA

1x1 Mais de uma hora de projecção! — Todos os goals foram filmados! — Neste film OUVIREIS a voz dos jogadores brasileiros! 2x1

HOJE no BROADWAY e PATHÉ PALACIO

ULTIMA HORA SPORTIVA

VIRIATO E BLANCO FIZERAM A MELHOR PELEJA

A sabbatina de hontem no Estadio Brasil

Realizou-se, hontem, no Estadio Brasil mais uma excellente reunião pugilistica.

As lutas foram excellentes, com excepção da final, que constituiu um legitimo fracasso.

Eis os resultados:

1.ª luta — Profissionaes — Seis rounds — Isidrinho (portuguez) 59 kg. 500 x Jack Vitrola (brasileiro) 61 kg. 100.

Venceu o primeiro por larga margem de pontos.

2.ª luta — Profissionaes — Oito rounds — Loffredo (camp. brasileiro dos meio-medios) — 63 kg. 300 x Salvador Appi (argentino) 65 kg. 800.

Foi declarado vencedor, pelo jury, Loffredo. Mais justo seria o empate.

3.ª luta — Profissionaes — Semi-final — Dez rounds — Manoel Blanco (hespanhol) 71 kg. 300 x Viriato Monteiro (portuguez) 71 kg. 700.

Optima luta. Venceu Viriato, merecidamente, por pontos.

4.º luta — Profissionaes — Final — Dez rounds — Erwin Klausner (brasileiro) 92 kg. 200 x Angel Lotillo (argentino) 84 kg. 600.

Após um combate irregular, os jurados deram o empate, se bem que a victoria pertencesse, nitidamente, ao argentino.

Os automobilistas Casemiro e Manoel Oliveira serão homenageados em Portugal

LISBOA, 18 — O Automovel Club de Portugal está preparando affectuosa recepção, assim como um banquete, em homenagem aos campeões automobilisticos Manuel de Oliveira e Casimiro de Oliveira, por occasião do seu regresso do Rio de Janeiro, onde tomaram parte no Circuito da Gavea. — (U. P.)

Concurso de dactylographos

Realiza-se hoje a segunda prova de selecção a que são submettidos os candidatos inscriptos no concurso, aberto pelo Conselho Federal do Serviço Publico Civil, para provimento de cargos da classe inicial da carreira de dactylographo, de qualquer Ministerio.

Essa prova, de nivel mental e aptidão, constante de exame de intelligencia, de attenção e de resistencia á fadiga visual, será feita no Instituto de Educação, onde os candidatos deverão encontrar-se ás 8.30 horas, sendo a entrada no recinto entre ás 8,45 e as 9,15, considerando-se excluidos do concurso os candidatos que se apresentarem depois desta hora.

Os candidatos que tiverem numero de inscripção até 520, deverão entrar pelo portão do lado direito do edificio, quasi em frente á Basilica de Santa Therezinha; os de numero 521 a 1044 entrarão pela rampa do lado, esquerdo, que leve ao portão central do edificio.

A partir das 7,30 e até ás 9 horas funccionará, no Instituto de Educação, na porta fronteira á rua Senador Furtado, um posto de informações, no qual os candidatos, que ainda não tiverem feito, deverão retirar o cartão de identificação que lhes corresponder e sem o qual não terão entrada no recinto do concurso.

Vae inspeccionar

O GENERAL REGO BARROS PARTE AMANHÃ PARA MACAHE'

Afim de inspeccionar a 1ª Bateria Independente de Artilharia de Costa, aquartelada no Forte de Macahé, segue na proxima segunda-feira para essa localidade o general Sebastião do Rego Barros, inspector de Defesa de Costa e commandante do Districto de Artilharia de Costa da 1ª Região Militar.

O embarque desse official terá logar ás 20 horas, na estação Barão de Mauá.

Dr. Dormund Martins

Molestias do coração, aorta, pulmões, rins, apparelho digestivo, magreza e obesidade

Dr. Dormund Martins Filho

Molestias das senhoras, disturbios sexuaes, vias urinarias, ulceras e varices

Diariamente das 14 ás 18 — Consultorio — SENADOR DANTAS, 118 appto 614 — Consultas — 20$000

A aviação militar na 16.ª Exposition Internacionale de L'Aaeronautique

O director da Aeronautica Militar, general Isauro Reguera, em data de hontem, autorizou a remessa de 5 mil francos, á ordem do tenente-coronel Altair Eugenio Roszany, em Paris, para representação da Aeronautica do Exercito, na 16ª Exposition Internationale de l'Aeronautique.

Words, Words, Words...

PARIS, 18 — Após a conferencia de hoje entre o sr. Bonnet, ministro das Relações Exteriores, e o sr. Phipps, embaixador britannico, um porta-voz declarou que estão sendo encaminhadas as negociações no sentido da constituição de um comité internacional para investigar a respeito dos bombardeios de cidades abertas na Hespanha. (U. P.)

Consorciou-se o filho do presidente Roosevelt

MEMBROS DE QUATRO GERAÇÕES DA FAMILIA ASSISTIRAM A CERIMONIA

NAHANT, 18 — Perante os membros e quatro gerações da familia Roosevelt, chefiada pelo presidente, e com assistencia de algumas personalidades officiaes, numa cerimonia curta e revestida de simplicidade, uniram-se hoje pelos laços do matrimonio, no modesto templo desta localidade, o sr. John Roosevelt, filho do primeiro magistrado da nação, e Anne Lindsay Clark, de New England, filha mais velha do sr. F. Haven Clark.

Em seguida o casal offereceu uma recepção no Tennis Club, comparecendo cerca de oitocentos convidados. Os recem-casados partirão no fim do mez corrente para a Europa, numa excursão de dois mezes, e no regresso, irão residir em Boston, onde a senhora Roosevelt trabalha em uma empresa de publicidade. — (U. P.)

MAL DO ESTOMAGO: VIDA DE MISERIA!

É um facto que um estomago "estragado" é muitas vezes a raiz de males innumeraveis, tanto physicos como moraes. O excesso de acidez, e a indigestão mais ou menos chronica, dão lugar frequentemente ao máo halito, fazendo se afastarem as pessôas mais caras. Os gazes, a flatulencia, a vontade de vomitar depois das refeições, criam um tal estado mental que tira toda a energia, toda a ambição. Muitas vezes, estes males, ligeiros ao começo, degeneram na gastrite, dyspepsia chronica ou em ulceras gastricas. Ao sentir-se o menor mal depois do repasto — enxaquecas, vertigens ou pesadumes, tome-se uma pequena dose do pó ou duas a trez tabletas de Magnesia Bisurada, este anti-acido energico que faz desapparecer muito rapidamente todos os azedumes. Este remedio é alem disso, um accelerador das funcções digestivas e impede qualquer fermentação dos alimentos. Seja qual fôr o caso, traz um allivio, immediato. A Magnesia Bisurada encontra-se á venda em todas as pharmacias.

A SUA SORTE VAE DECIDIR no dia

22

do corrente se o Sr. ficará proprietario do terreno que adquiriu no

JARDIM CARIOCA

sem pagamento de mais nenhuma prestação, mesmo que só tenha pago a primeira.

Ponha em dia a sua caderneta para ter direito a concorrer ao

SORTEIO DE QUITAÇÃO

Os terrenos do JARDIM CARIOCA estão registrados sob o numero 1 de accordo com o decreto-lei n. 58, como livres e desembaraçados de quaesquer onus hypothecarios ou não.

Quem compra terrenos no JARDIM CARIOCA COMPRA BOM E COMPRA BEM

Excellentes lotes a prestações desde 80$000 mensaes, sem juros.

Av. Rio Branco, 142-3.° Tel. 42-3812

THEATRO RECREIO

BREVE --- BREVE --- MUITO BREVE

INAUGURAÇÃO DA TEMPORADA THEATRAL DE 1938!

pela COMPANHIA DE OPERETAS E REVISTAS DO THEATRO VARIEDADES, DE LISBOA, com MIRITA CASIMIRO, VASCO SANTANA e ANTONIO SILVA

Direcção de PIERO

trazendo o seguinte ELENCO ARTISTICO:

Actrizes:	Actores:
MIRITA CASIMIRO	VASCO SANTANA
Maria Paula	ANTONIO SILVA
Josefina Silva	Barroso Lopes
Filomena Casado	Alberto Reis
Julieta Valença	Pereira Saraiva
e Branca Saldanha	e Reginaldo Duarte

ERCILIA COSTA (a santa do Fado)

Maestro Director da Orchestra Fernando de Carvalho

16 — Formosas e disciplinadas Girls-bailarinas — 16

Com o escolhido repertorio que marcou os grandes exitos do THEATRO POPULAR EM PORTUGAL!

Revistas: Olaré quem brinca! — Cartaz de Lisboa! — Loja do Povo! — Praça da Alegria! — e Rebenta a bexiga! Operetas: Coração de Alfama! — Senhora da Atalaia! — Morena Clara! — Catraia do Bolhão! — e João Ninguem! Apresentando scenographias de: Augusto Pina, José Mergulhão, Balthazar Rodrigues e Ernani & Pinto de Campos

E vestuarios, propriedade dos ATELIERES PAIVA, sob figurinos de Pinto de Campos

Estréa -- Sexta-feira, 1 de julho -- Estréa

Com a revista em 2 actos e 22 quadros, de Alberto Barbosa José Galhardo, Vasco Santana e Amadeu Vale, musicada pelos maestros Raul Portela, Raul Ferrão e Fernando Carvalho

O LAR E' QUEM BRINCA

(realização de PIERO)

Nas duas sessões das 20 e 22 horas

AVISO — Afim de evitar descontentamentos aos frequentadores das primeiras representações, será annunciado uma PREFERENCIA ESPECIAL para OITO PRIMEIRAS REPRESENTAÇÕES, aos preços communs dos outros espectaculos, a qual garantirá aos portadores, a colocação preferida em todas as primeiras representações da temporada.

JA' NA PROXIMA SEMANA

O film de Ponce & Irmão

BRASIL x ITALIA

Todos os goals foram filmados, inclusive o do discutido penalty!

NO BROADWAY